10

2de DEEL

HET DIEPZEEVOLK

door SERON en MITTEI.

DUPUIS

2de deel

HET DIEPZEEVOLK

door SERON en MITTEÏ.

DUPUIS

SITTARD BRUSSEL

I.S.B.N. 90-314-0601-5

© 1979 by Seron & Mittéï and Uitgeverij Jean Dupuis N.V. Alle rechten voorbehouden.

JE HEBT "DE DRIEHOEK DES DOODS" GELEZEN... JE WEET DUS DAT DRIE MINI-MENSJES TEGEN WIL EN DANK ZIJN ONTVOERD NAAR EEN STAD OP EEN WERELDDEEL DAT DUIZENDEN JAREN GELEDEN VERSCHROMPELDE EN IN DE OCEAAN VERZONK: ATLANTIS. DAAR ZITTEN NU DE VRIES, STROOKERS, APPELAAR, EN HUN GIDS, DE ATLANTIDE...
HEE, DE VRIES, ONZE ATLANTIDE VRAAGT OF JE GEEN ZIN HEBT OM 'T LAND 'NS TE GAAN BEKIJKEN. HIJ WACHT OP JE BIJ DE INGANG...
DE GROTE MEESTER HEEFT ME TOEGESTAAN JULLIE ATLANTIS TE LATEN ZIEN... KOM MAAR MEE.
GOED IDEE.
ZO?!... ZE HEBBEN HIER OOK KLASSIEKER VOERTUIGEN?!
WAT JE "KLASSIEK" NOEMT... DIT IS HUN DIEPZEESOLEX... "LANGZAAM MAAR ZEKER". HAALT MAAR 140 Km/u... IN DE EERSTE VERSNELLING!
OP Z'N GEMAK
ER ZIT 'N VERVELENDE KANT AAN... JE MOET JE ALS 'N ZETPIL IN DAT DING ZIEN TE WURMEN
RAAAH! WAT'N LAMME START... DIE KIST TREKT OP ALS 'N SLOME SLAK!
45

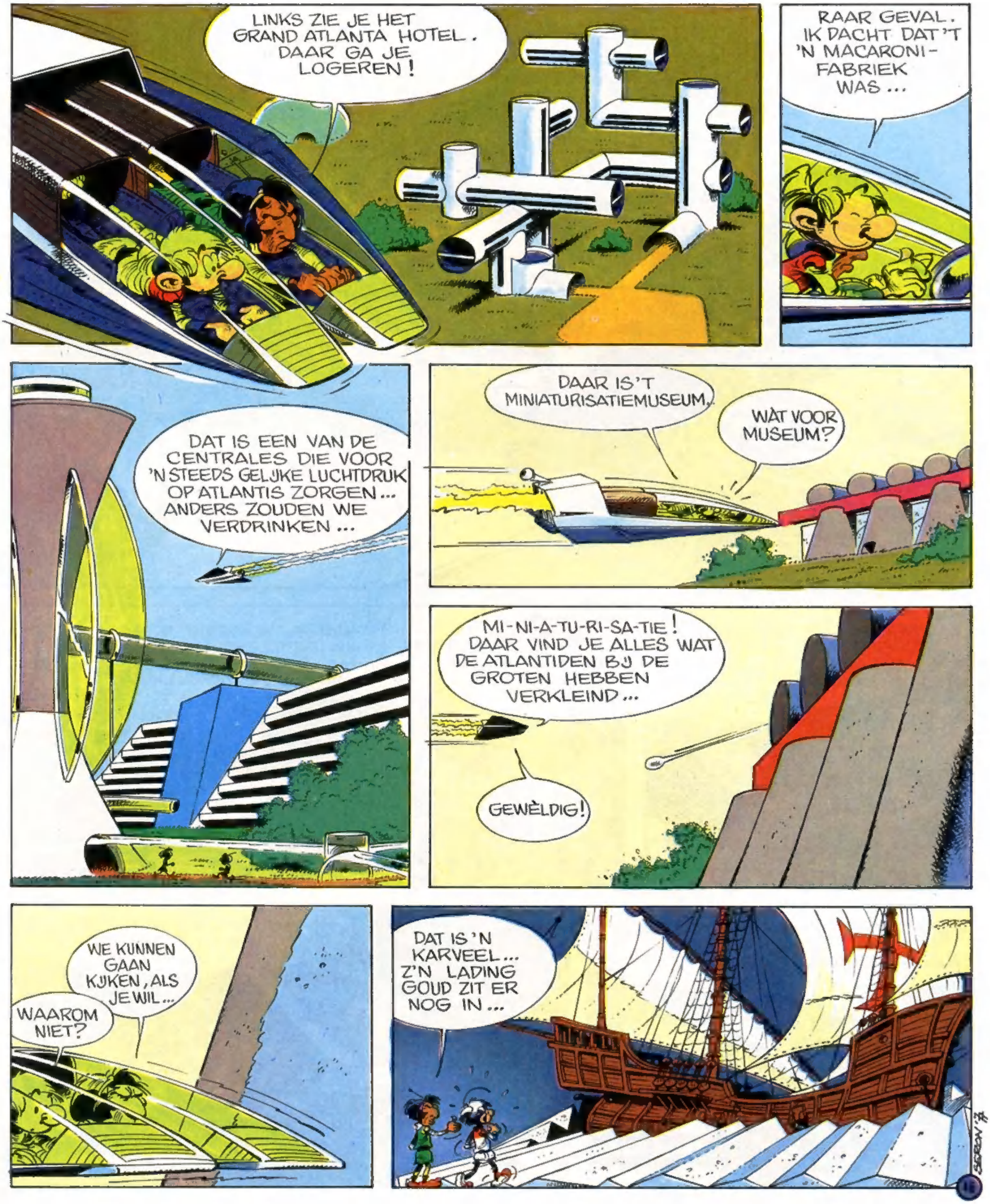
LINKS ZIE JE HET GRAND ATLANTA HOTEL. DAAR GA JE LOGEREN!
RAAR GEVAL. IK DACHT DAT'T 'N MACARONI-FABRIEK WAS ...
DAT IS EEN VAN DE CENTRALES DIE VOOR 'N STEEDS GELIJKE LUCHTDRUK OP ATLANTIS ZORGEN... ANDERS ZOUDEN WE VERDRINKEN ...
DAAR IS'T MINIATURISATIEMUSEUM.
WAT VOOR MUSEUM?
MI-NI-A-TU-RI-SA-TIE! DAAR VIND JE ALLES WAT DE ATLANTIDEN BIJ DE GROTEN HEBBEN VERKLEIND...
GEWÈLDIG!
WE KUNNEN GAAN KIJKEN, ALS JE WIL...
WAAROM NIET?
DAT IS 'N KARVEEL... Z'N LADING GOUD ZIT ER NOG IN...
SERON

WAAROM HEEFT NOG NIEMAND ERAAN GEDACHT DIE SCHAT ERUIT TE HALEN?
?
ZEG 'NS, WAT ZOUDEN WE VOLGENS JOU MET DAT ROTMETAAL MOETEN DOEN?
DE BODEM VAN ATLANTIS ZIT ERMEE VOL! ALS WE 'N GAZON WILLEN, MOETEN WE EERST DE GROND "ONTGULDEN". 'N PEST!...
'N HALF UUR LATER ...
EN UIT WELKE TIJD KOMT DAN DAT SCHIP?
IK HEB JE ALLES VERTELD WAT IK WIST. WE HALEN 'N SUPPOOST. VAN HEM KUN JE MÈÈR TE WETEN KOMEN.
LUCHTVAART
JE SUPPOOSTEN STAKEN, DENK IK. ER STOND ER NIET EENS EEN BIJ DE INGANG...
?
OH?!
DAT KLOPT! MISSCHIEN ZIJN ZE NIEUWE STUKKEN AAN 'T OPSTELLEN. WE GAAN 'NS KIJKEN.
NU WE HIER TOCH ZIJN ... DAAR...
... HEB JE 'N GROEP AVENGERS VAN 1945. FRAAI, HÉ?

MISSCHIEN WEL FRAAI, MAAR HAD LIEVER 'T WATERVLIEGTUIG BEWAARD, DAT ZE IS GAAN OPSPOREN!
DAAR HEBBEN WIJ EVENMIN 'N SPOOR VAN GEVONDEN!
NU WE 'T OVER 'N SPOOR HEBBEN: HEEFT DIT NIETS TE MAKEN MET EEN VAN JULLIE SUPPOOSTEN ?....
DE ARMBAND VAN 'N SUPPOOST!
OFWEL HEEFT JE DIE VERLOREN OFWEL IS ER WAT GEBEURD!...
ZO'N ARMBAND VERLIES JE NIET ZO GAUW. EN DEZE IS GESCHEURD...
AIJAIJAIJ IK VREES HET ERGSTE!
TE LAAT! HUN EETZAAL IS LEEG...
48

DE VISMANNEN LATEN GEEN SPOREN ACHTER, MAAR ZE ZIJN HIER GEWEEST, WANT...GEEN SUPPOOSTEN MEER!!! OEJOEJOEJ!!!
KIJK 'NS, VISMANNEN ZIJN SLECHTE LUI, DAT HEB JE ME GEZEGD... MAAR DENK JE DAT ZE 'T ZOVER ZOUDEN DRIJVEN? SUPPOOSTEN VAN 'T MUSEUM ONTVOEREN ?!...
NEE, MAAR... ZE GRIJPEN ELKE KANS AAN OM HIER INVALLEN TE DOEN EN GUERRILLEROS BINNEN TE LOODSEN...
JE VERGEET DAT DIT 'N GROOT GEBIED IS, MET VEEL SCHUILPLAATSEN...
MAAR DIE KUN JE, VERDRAAID, TOCH MAKKELIJK HERKENNEN EN INPIKKEN?
HEE! KIJK UIT !!!
BOM
PRIMA! DE MIJNE VIEL VANZELF VAN Z'N STOKJE... NU DE ANDERE ...
HELP! KOM ME HELPEN !!
49

GENOEG TIJD VERSPILD! WIJS ME DE WEG. WE MOETEN DIE SUPPOOSTEN TERUGVINDEN!
ZEG... LEEN JE ME DAT VERLAMMENDE WAPEN EENS?... IK WIL 'T OP M'N VROUW PROBEREN... ALS ZE TEVEEL KLETST!...
AAAAAAH
??! WAT IS DAT VOOR 'N GIL?!?
DAT IS DE STEM VAN MOKAKARAK!
AAAAAAH
GUARD
1344
GA DAAR NIET HEEN!
DAT GEGIL SNIJDT ME DOOR 'T HART!
AAAAH
1344
HOU JE TAAI! IK KOM!...
AAAUW

OEWAAA! ...
BIJ DE GROTE QUETZALCOITL, JIJ DOET ALTIJD MAAR JE EIGEN ZIN!
IK ZEI JE TOCH DAAR NIET HEEN TE GAAN?! JE HEBT 'N HEVIGE SCHOK GEKREGEN ...
GARGOBLUUGL
GEEF TOE DAT ZE WEL VAN GRAPJES HOUDEN! DE VLIEGTUIGROMP ONDER STROOM ZETTEN ... SLIM BEDACHT ... HAHAHAHAHAHA!
JA ... GENIAAL!...
VIJF MINUTEN LATER ...
ST GUARD
IK MERK WEL DAT JE ER GEEN FLAUW IDEE VAN HEBT ... MET JE BLOTE VOETEN OP EEN METALEN VLOER STAAN DIE ONDER STROOM ZIT!
HOEVEEL VAN DIE LUI WAREN ER TOEN ZE JULLIE AANVIELEN ?!...
OOH ... IK HAD NIET DE TIJD ZE TE TELLEN ...
NAAR WAT IK HEB GEZIEN, WAREN 'T ER ZEKER MEER DAN TIEN!
WAT DOEN JULLIE IN ZO'N GEVAL OM ZE GEVANGEN TE NEMEN?
" IN ZO'N GEVAL" LATEN WE ZE GAAN!
LATEN GAAN? WAT BEDOEL JE DAARMEE?
ALS JIJ ZE NA WIL ZETTEN, VOOR MIJ NIET GELATEN ... SUCCES DAN, HOOR! ZE ZIJN ZICH GAAN VERSCHUILEN IN DE BERGEN, OF ERGENS DIEP IN 'N BINNENZEE, OF IN 'T HARTJE VAN DE JUNGLE ... JE KUNT NET ZO GOED 'N PET OP DE BODEM VAN DE OCEAAN GAAN ZOEKEN!

WAAROM ZIJN JULLIE ZO BANG VAN DIE VISMANNEN ?
ZE ZIJN HONDERD KEER ZO TALRIJK ALS WIJ. WAPENS HEBBEN WIJ EVENMIN ALS ZIJ ...
INTUSSEN HEB IK HIER 'N VERDEDIGINGSWAPEN, ALS ZIJ ZICH ... ?!?
PAF PAF PAF KRAK
GETVERGABBELS!
D'R IS WAT GESPRONGEN IN M'N WAPEN !?!
KLINGKLIKET!
AIJAIJAIJ ?!?
ER ZIJN ONDERDELEN GEBROKEN... TRANSISTORS KAPOT...
ALS ALLEEN DÀT JE DWARS ZIT, KOM DAN MAAR MEE. OVER TIEN MINUTEN BEN JE UIT DE BRAND!
HUH?!?
BEDOEL JE DAT JIJ HIER ONDERDELEN KUNT VINDEN?
KOUD KUNSTJE!
?
'K ZOU ALLEEN MAAR WILLEN WETEN WAAR ER 'N AUTOMAAT IS. OH, DAAR!
HIER STEEK IK DE KAPOTTE ONDERDELEN IN ...
... DIE AUTOMAAT GEEFT ER JE DAN NIEUWE VOOR ...
BZZZZZ
BLINK
ZIEZO!

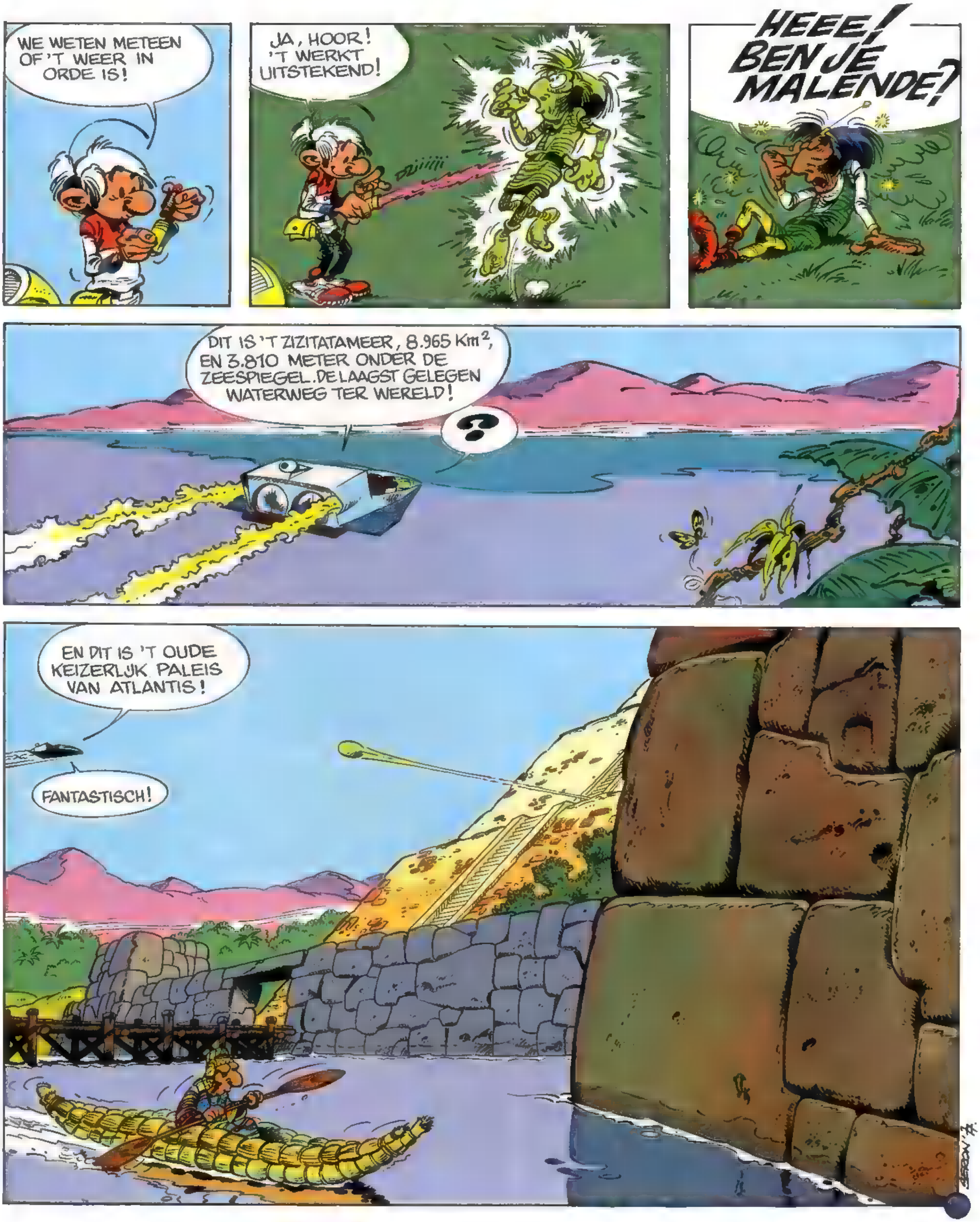
WE WETEN METEEN OF 'T WEER IN ORDE IS!
JA, HOOR! 'T WERKT UITSTEKEND!
HEEE! BEN JE MALENDE?
DIT IS 'T ZIZITATAMEER, 8.965 Km², EN 3.810 METER ONDER DE ZEESPIEGEL. DE LAAGST GELEGEN WATERWEG TER WERELD!
?
EN DIT IS 'T OUDE KEIZERLIJK PALEIS VAN ATLANTIS!
FANTASTISCH!

MAAR... DAT IS PRECOLUMBIAANSE ARCHITECTUUR !?!
SPREEKT VANZELF! WIJ ZIJN ZOWAT HUN VADERS!
WE GAAN LATER WEL 'NS VERDER MET DIE BEZICHTIGING... IK BRENG JE NU NAAR 'T HOTEL!
DIT IS JE SUITE. HOPELIJK BEVALT ZE JE...
RAAR IS DAT! IK KAN MAAR NIET ZEGGEN WAT VOOR STIJL DIE INRICHTING HEEFT... BUITENGEWOON EENVOUDIG, SOBER, KAAL, ONBESTAAND... ERG LEUK!!
HOU JE GROOTJE VOOR DE GEK! KOM LIEVER 'NS MEE...
DIE BOL IS 'N GEDACHTEN-OMZETTER!
JE VRIENDJES ZOUDEN 'T "EEN BUTLER" NOEMEN.
IK SNAP DAT IK ER NIKS VAN SNAP. WAAR DIENT DAT DING VOOR?!?
ALS JE IETS NODIG HEBT, DAN HOEF JE MAAR AAN DIE WENS TE DENKEN. DIE OMZETTER VERVULT DAN DIE WENS!

KOM, MAN! JE MAAKT ME WAT WIJS!
PROBEER'T!
IK CONCENTREER ME. IK WIL 'N DIVAN EN 'N VERFRISSING!
TSJIK DZLING KLINK TILT
HEE MAAR!? 'T KLOPT! DAT GRAPJE WERKT! PRECIES WAT IK WOU HEBBEN!
HEB JE BEGREPEN HOE 'T WERKT?!... PRIMA. DAN LAAT IK JE MAAR. MORGEN KOM IK JE HALEN, ZO TEGEN DE MIDDAG. WELTERUSTEN!
DANK JE. TOT MORGEN!
WAT ZOU IK NU 'S WENSEN?... AH! IK WIL 'N...
...KAT!
FANTASTISCH!!! MET DAT DING VALT HEEL WAT TE DOEN!...
IK BEN 'NS BENIEUWD HOE HIJ ZICH REDT MET Z'N "BUTLER"!
HIJ ZAL ZICH BEST VERMAKEN, REKEN MAAR!
IK KEN DE VRIES! HIJ STUURT 'N AFSCHUWELIJK MONSTER UIT 'T DIEPSTE VAN Z'N VERBEELDING OM DE DEUR VOOR ONS OPEN TE MAKEN!
OH!?!
STROOKERS EN APPELAAR? KOM BINNEN. DE VRIES VERWACHT JULLIE!
DAT HEB IK NIET GEDACHT!!!

WE ZIEN WEL DAT JE ER NIET LANG OVER DEED OM JE VOORDEEL TE DOEN MET DAT DING!
WAT DACHT JE DAN?... BESTEL 'N STOEL EN GA ZITTEN!
MAAAAW
ER IS 'N GEWELDIGE FILM OP DE RELIËF-T.V. ALS JE VAN SPANNING HOUDT, DE VRIES, DAN KUN JE DIE KRIJGEN...
OGEN EN OREN GOED OPEN!
KLIK
DAAR KOMT 'T RELIËFBEELD AL!
NU 'N CLOSE-UP!
JA-HO-HOOO EN 'N TONNETJE RUM!...
NEE!
DE HIT-PIRATEN!
ZET DAT DING AF!
NIKS OM BANG VAN TE ZIJN!... WE ZOOMEN UIT, EN ZE TREKKEN BRAAFJES TERUG! ZO, DAT WAS HET...
MAAKT WEL EVEN INDRUK, NIET?
KLIK

VERMAN JE TOCH! 'T WAS MAAR 'N FILM ...
'T LEEK ZO ÉCHT
ALARM!!!
WEG WEZEN, DE VRIES! HIER KRIJGEN WE GEDONDER!...
HOEZO?
WEET IK NOG NIET! DAAR HOREN WE DIRECT WEL MEER OVER...
WIE VERTELT ME NOU EINDELIJK 'NS WAT ER AAN DE HAND IS?!
IK PAK DIE BLONDE EN DIE DWEIL AAN, EN JIJ DE DERDE!...
O.K.!
PAF
BOM BOM BOM BOM
PAF PAF PAF PAF

EEN UUR LATER...
?
BLIKFKATERF! VO HARD ALF DIE ONF AFRANFELDEN, KRIJG IK 'T NOOIT MEER TE VERDUREN!
HEBBEN JULLIE 'T ALARM...? PIJN GEDAAN?... OH?...
... JULLIE HEBBEN GEBAKKELEID?! MOOI IS DAT!...
IK HEB JULLIE NOG GEEN MINUUT ALLEEN GELATEN, OF JULLIE VECHTEN ALS ZAAGVISSEN!
HOHOOOO! ALF JE DAT HAD GEVIEN... DIE FPEELDEN MET ONF ALF MET KNIKKERF!
WAT BEDOEL JE NOU?
IK BEDOEL DAT JULLIE VIFMENFEN HIER IN HUIF HEBBEN! EN DAT VIJN GEEN POEFJEF!
VERSCHRIKKELIJK! WAAROM GEBRUIKTE JE DAN JE WAPEN NIET?
'T GING VEEL TE FNEL! VOORDAT IK MET M'N HAND... HEEE???!!!
M'N WAPEN IF WEG!

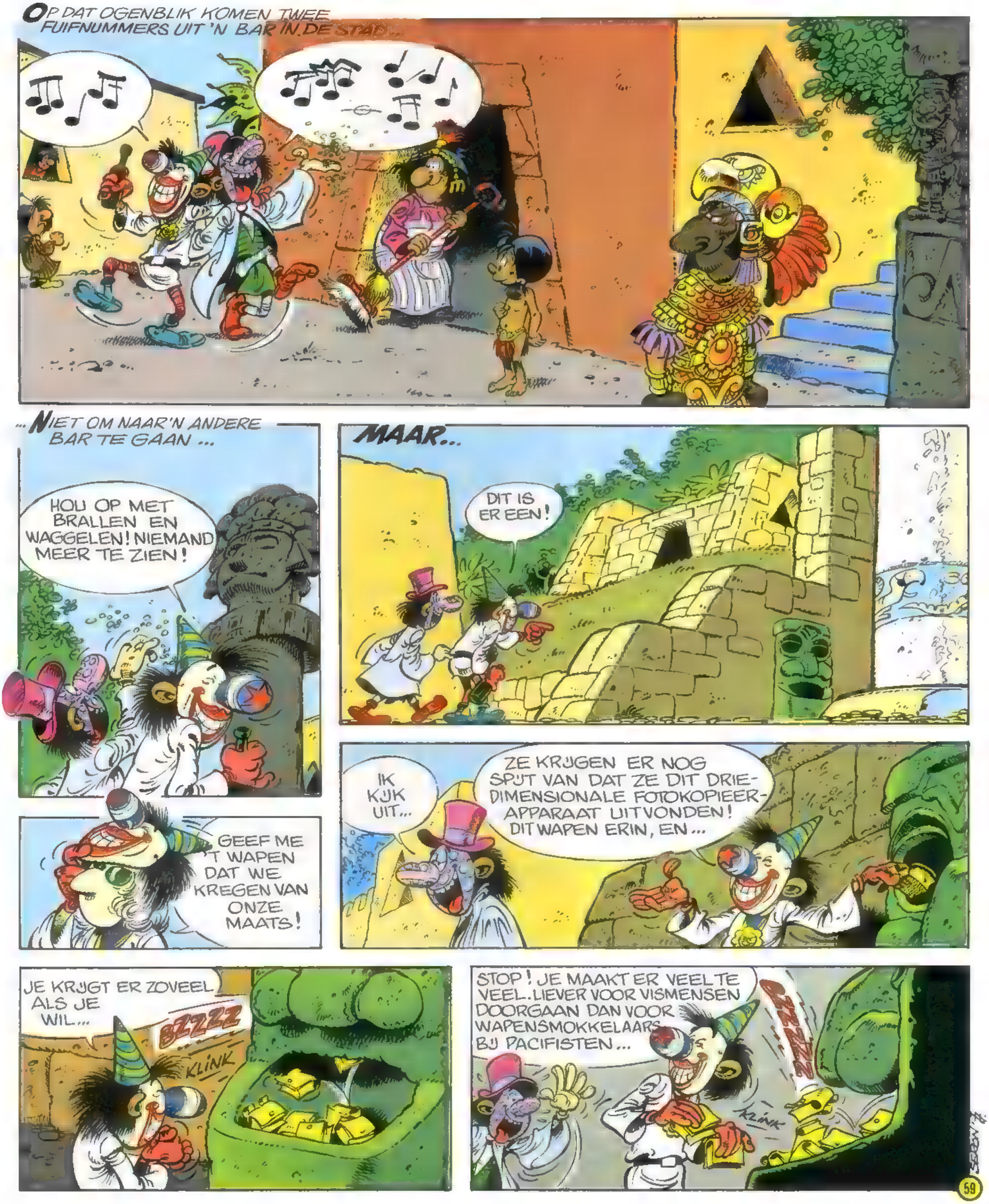
OP DAT OGENBLIK KOMEN TWEE FUIFNUMMERS UIT 'N BAR IN DE STAD...
...NIET OM NAAR 'N ANDERE BAR TE GAAN ...
HOU OP MET BRALLEN EN WAGGELEN! NIEMAND MEER TE ZIEN!
MAAR...
DIT IS ER EEN!
GEEF ME 'T WAPEN DAT WE KREGEN VAN ONZE MAATS!
IK KIJK UIT...
ZE KRIJGEN ER NOG SPIJT VAN DAT ZE DIT DRIE-DIMENSIONALE FOTOKOPIEER-APPARAAT UITVONDEN! DIT WAPEN ERIN, EN...
JE KRIJGT ER ZOVEEL ALS JE WIL...
BZZZZ
KLINK
STOP! JE MAAKT ER VEEL TE VEEL. LIEVER VOOR VISMENSEN DOORGAAN DAN VOOR WAPENSMOKKELAARS BIJ PACIFISTEN...
KLINK
59

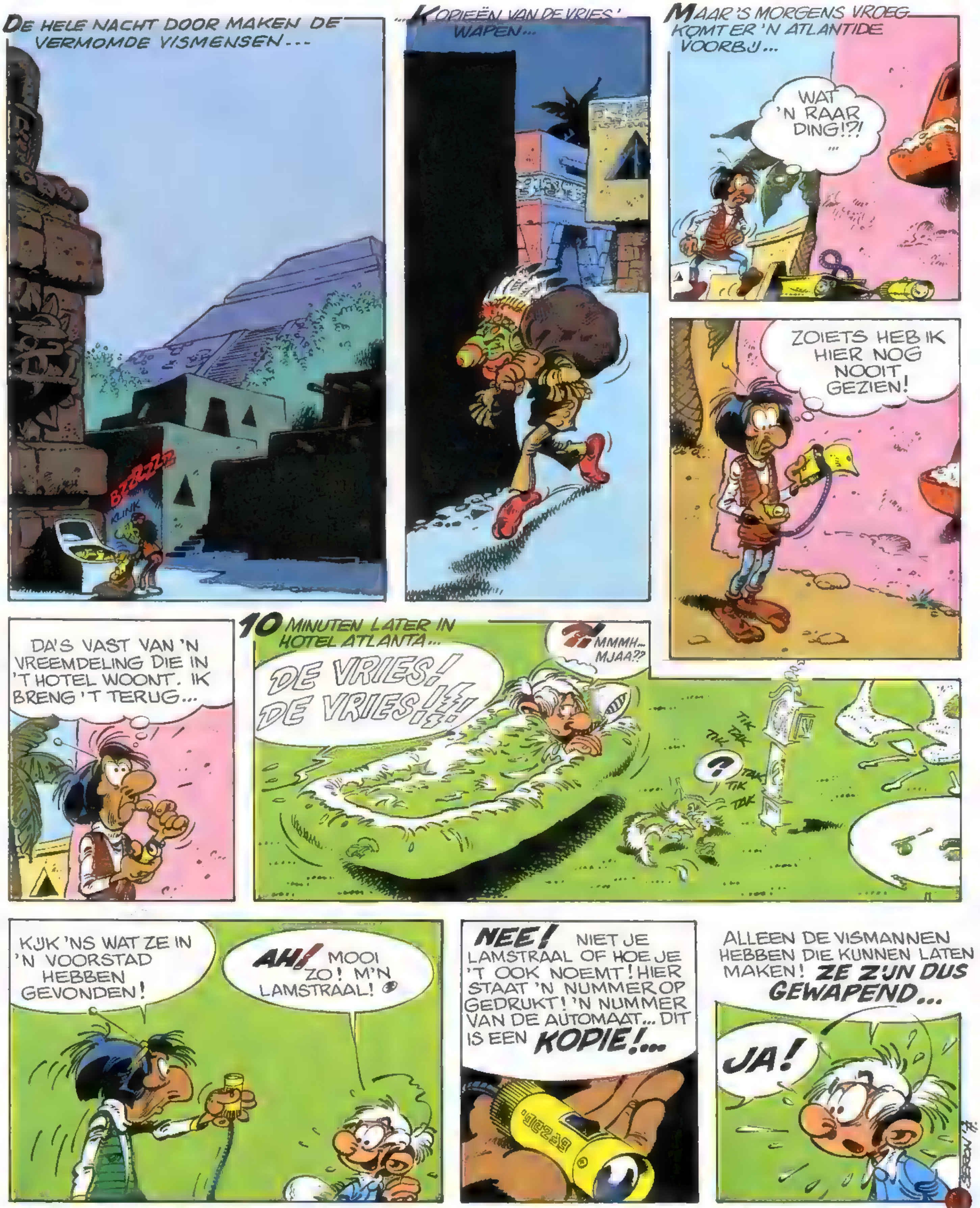

✇ VERLAMMENDE STRAAL

MAAR ZE HEBBEN 'N STEEK LATEN VALLEN : ZE VERGATEN DIT WAPEN. MET DIE AUTOMAAT VAN JE KUNNEN WE ER ZOVEEL LATEN MAKEN ALS ZIJ !
NIET WAAR!
HOEZO, NIET WAAR?
OMDAT ZE AL DIE AUTOMATEN HEBBEN VERNIELD. EN DIE KUNNEN WE NIET VERVANGEN VOORDAT ZE AANVALLEN ...
DAN GAAN WE VOOR DE HAAIEN! WIE WEET HOEVEEL LAMSTRALEN ZIJ HEBBEN GEMAAKT, EN WIJ HEBBEN MAAR DIE ENE ...
EH ... IK ZIE NOG ÉÉN UITWEG... MAAR IK BEN BANG DAT JIJ EN JE ATLANTIDEN DAAR NIET ZOVEEL VOOR VOELEN ...
LAAT 'NS HOREN ...
... NIET ZO VEEL LATER LANDT 'N UFO DICHT BIJ ELLENDAM ...
SERON '77
61

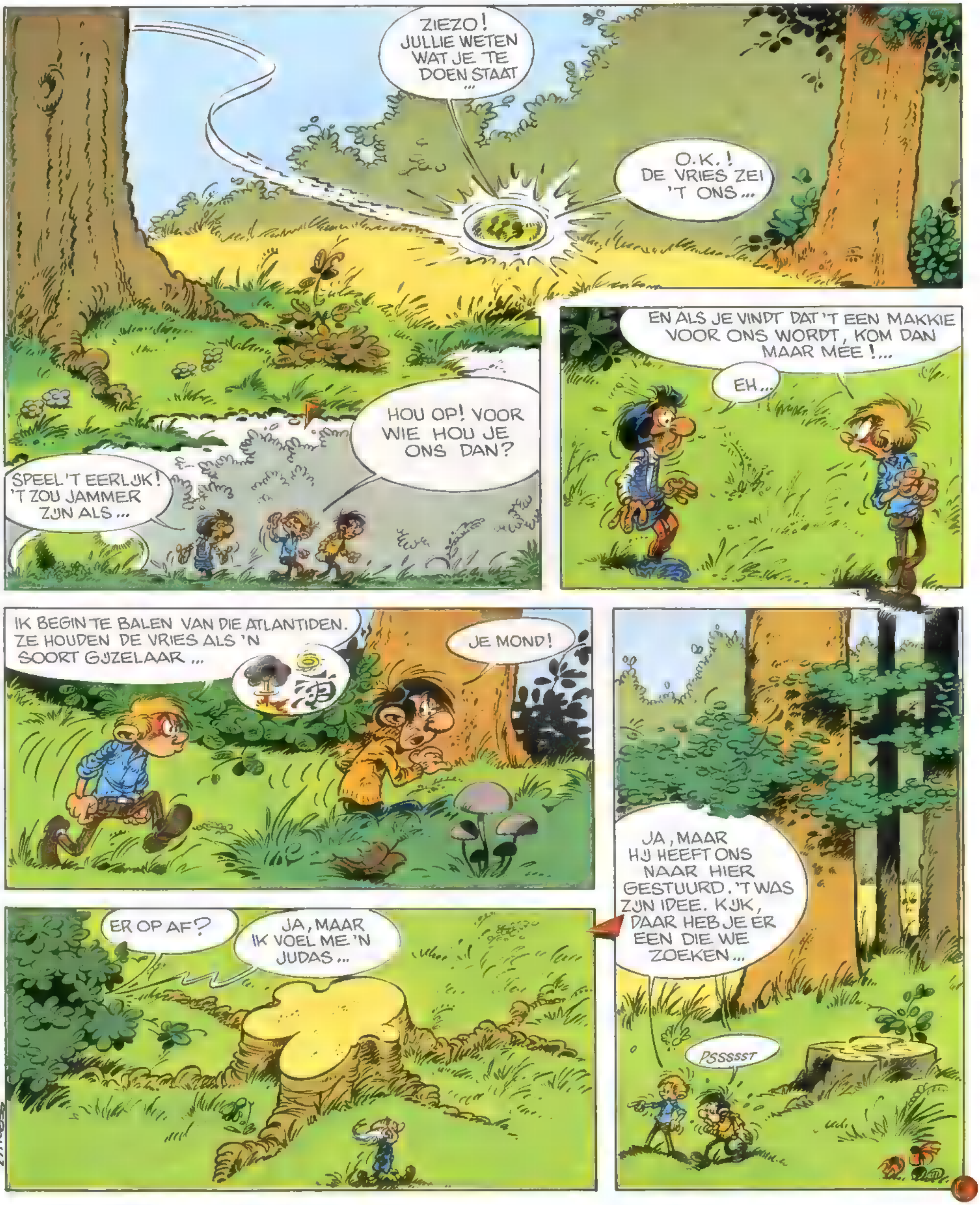
ZIEZO! JULLIE WETEN WAT JE TE DOEN STAAT ...
O.K.! DE VRIES ZEI 'T ONS ...
HOU OP! VOOR WIE HOU JE ONS DAN?
SPEEL 'T EERLIJK! 'T ZOU JAMMER ZIJN ALS ...
EN ALS JE VINDT DAT 'T EEN MAKKIE VOOR ONS WORDT, KOM DAN MAAR MEE!...
EH...
IK BEGIN TE BALEN VAN DIE ATLANTIDEN. ZE HOUDEN DE VRIES ALS 'N SOORT GIJZELAAR ...
JE MOND!
JA, MAAR HIJ HEEFT ONS NAAR HIER GESTUURD. 'T WAS ZIJN IDEE. KIJK, DAAR HEB JE ER EEN DIE WE ZOEKEN ...
ER OP AF?
JA, MAAR IK VOEL ME 'N JUDAS ...
PSSSSST

IK VAL ZE NIET GRAAG VERRADERLIJK AAN. LIEVER UITLEGGEN...
DENK JE DAT ZE DAT KNOTSGEKKE VERHAAL GELOVEN?
JA... HONDEGGER GELOOFDE HET, EN OOK 'N PAAR ANDEREN GELOVEN HET. AL HEEL GAUW KOMEN ZE ALLEMAAL AAN OP HET ONDERZEESE ATLANTIS...
...WAAR BERAADSLAAGD WORDT...
...MAAR ALS ZE NIET WILLEN WETEN VAN JULLIE BESCHAVING, WAAROM LOKKEN ZE DAN 'N OORLOG UIT? ZE MOETEN TOCH 'N REDEN HEBBEN?!
DAT IS 'T 'M NET...
WIJ VINDEN ER GEEN!
DAT IS TE GEK OM LOS TE LOPEN! BELEG 'N TOPOVERLEG TUSSEN JULLIE LEIDERS EN DIE VAN HEN!
HEBBEN WE AL GEPROBEERD. ZE BLIJVEN ZO STOM ALS VISSEN! DE TOESTAND IS ZORGWEKKEND...
ALARM!
ALARM!
ALARM!
ALARM!
ALARM!
ALARM!
DE VISMANNEN VALLEN AAN. ZE KOMEN DOOR DE KORAALPAS!
DAT WAS TE VERWACHTEN! ZE WETEN DAT WE ONGEWAPEND ZIJN...

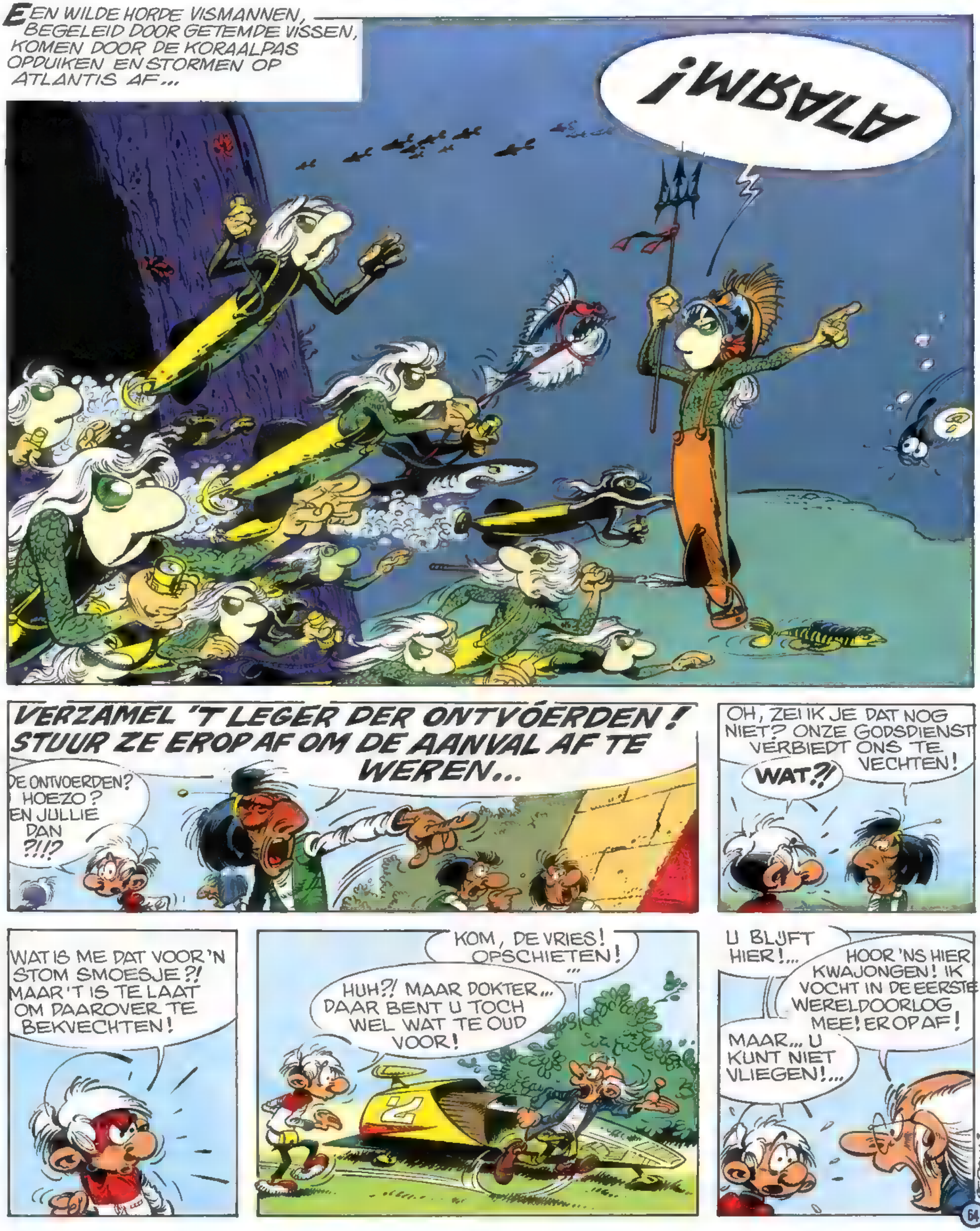
EEN WILDE HORDE VISMANNEN, BEGELEID DOOR GETEMDE VISSEN, KOMEN DOOR DE KORAALPAS OPDUIKEN EN STORMEN OP ATLANTIS AF...
VERZAMEL 'T LEGER DER ONTVOERDEN! STUUR ZE EROP AF OM DE AANVAL AF TE WEREN...
DE ONTVOERDEN? HOEZO? EN JULLIE DAN ?!!?
OH, ZEI IK JE DAT NOG NIET? ONZE GODSDIENST VERBIEDT ONS TE VECHTEN!
WAT?!
WAT IS ME DAT VOOR 'N STOM SMOESJE?! MAAR 'T IS TE LAAT OM DAAROVER TE BEKVECHTEN!
KOM, DE VRIES! OPSCHIETEN!
HUH?! MAAR DOKTER... DAAR BENT U TOCH WEL WAT TE OUD VOOR!
U BLIJFT HIER!...
HOOR 'NS HIER KWAJONGEN! IK VOCHT IN DE EERSTE WERELDOORLOG MEE! EROP AF!
MAAR... U KUNT NIET VLIEGEN!...
64

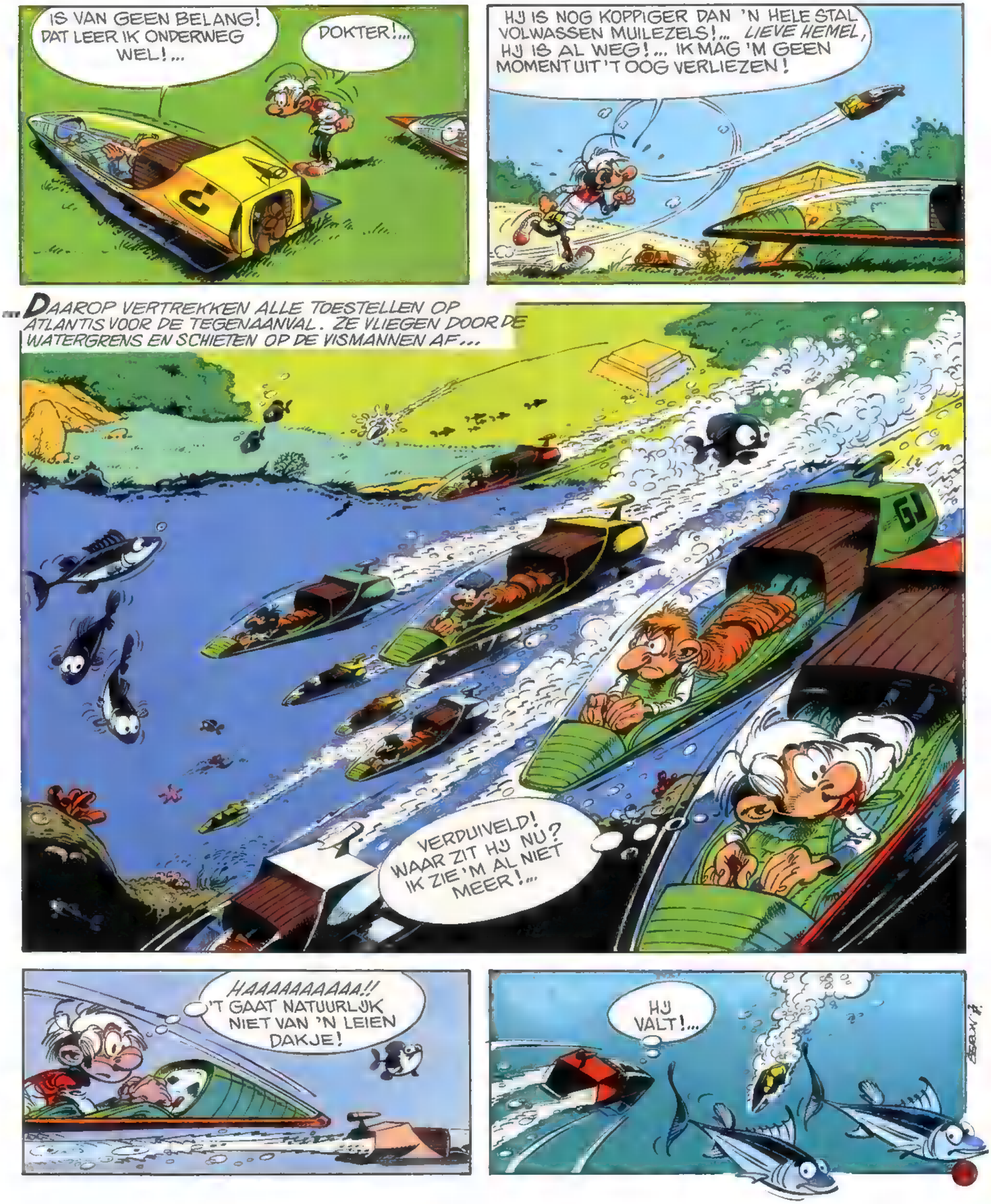
IS VAN GEEN BELANG! DAT LEER IK ONDERWEG WEL!...
DOKTER!...
HIJ IS NOG KOPPIGER DAN 'N HELE STAL VOLWASSEN MUILEZELS!... LIEVE HEMEL, HIJ IS AL WEG!... IK MAG 'M GEEN MOMENT UIT 'T OOG VERLIEZEN!
...DAAROP VERTREKKEN ALLE TOESTELLEN OP ATLANTIS VOOR DE TEGENAANVAL. ZE VLIEGEN DOOR DE WATERGRENS EN SCHIETEN OP DE VISMANNEN AF...
VERDUIVELD! WAAR ZIT HIJ NU? IK ZIE 'M AL NIET MEER!...
HAAAAAAAAAA!! 'T GAAT NATUURLIJK NIET VAN 'N LEIEN DAKJE!
HIJ VALT!...

DOKTER!..OH!... IK DENK DAT IK 'T WEET! HIJ NAM 'T TABLET NIET IN OM ONDERWATER TE KUNNEN LEVEN. GELUKKIG HEB IK ER EEN BIJ ME...
'T GAAT ZO BETER, DOKTER...
GLOP
WAT MOET JIJ HIER, KWAJONGEN? WE HADDEN AL LANG IN DE VOORSTE LINIE MOETEN ZIJN!...
TJA, ALS JE IEMAND HELPT...
IK MOET WEER BIJ DE GROEP ZIEN TE KOMEN...
VIJAND OP 12 UUR!
OEF! NIETS TE VROEG!
MIK EERST OP DE BESTE! DIE WIL ONS OVERDONDEREN MET Z'N ACROBATENSTREKEN!...
OEI!..DE DOKTER GAAT ERAAN!...

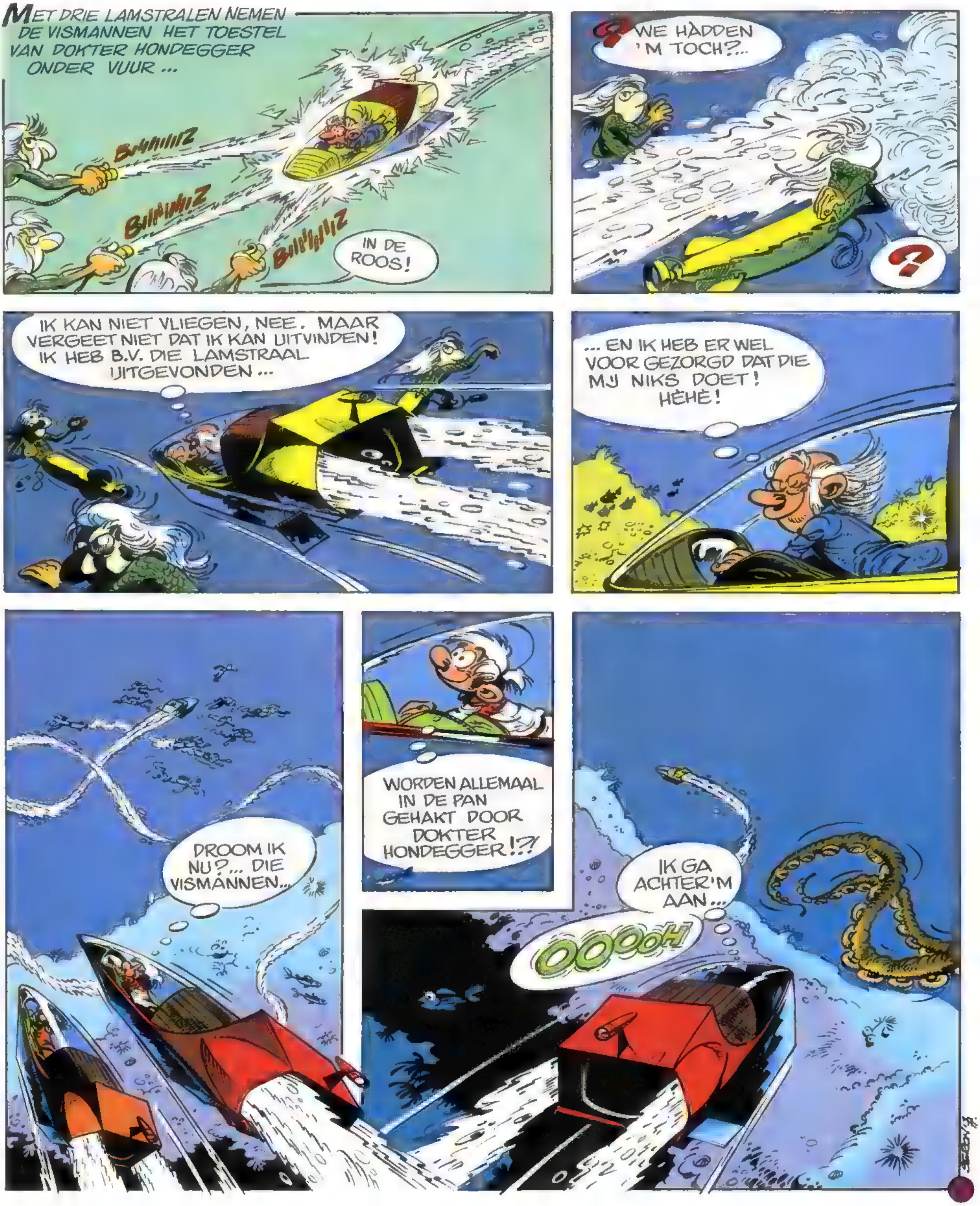

MET DRIE LAMSTRALEN NEMEN DE VISMANNEN HET TOESTEL VAN DOKTER HONDEGGER ONDER VUUR ...
BZZZIIIZ
BZZZIIIZ
BZZZIIIZ
IN DE ROOS!
WE HADDEN 'M TOCH?...
?
IK KAN NIET VLIEGEN, NEE. MAAR VERGEET NIET DAT IK KAN UITVINDEN! IK HEB B.V. DIE LAMSTRAAL UITGEVONDEN ...
... EN IK HEB ER WEL VOOR GEZORGD DAT DIE MIJ NIKS DOET! HÈHÈ!
DROOM IK NU?... DIE VISMANNEN...
WORDEN ALLEMAAL IN DE PAN GEHAKT DOOR DOKTER HONDEGGER!?!
IK GA ACHTER'M AAN...
OOOOOH!

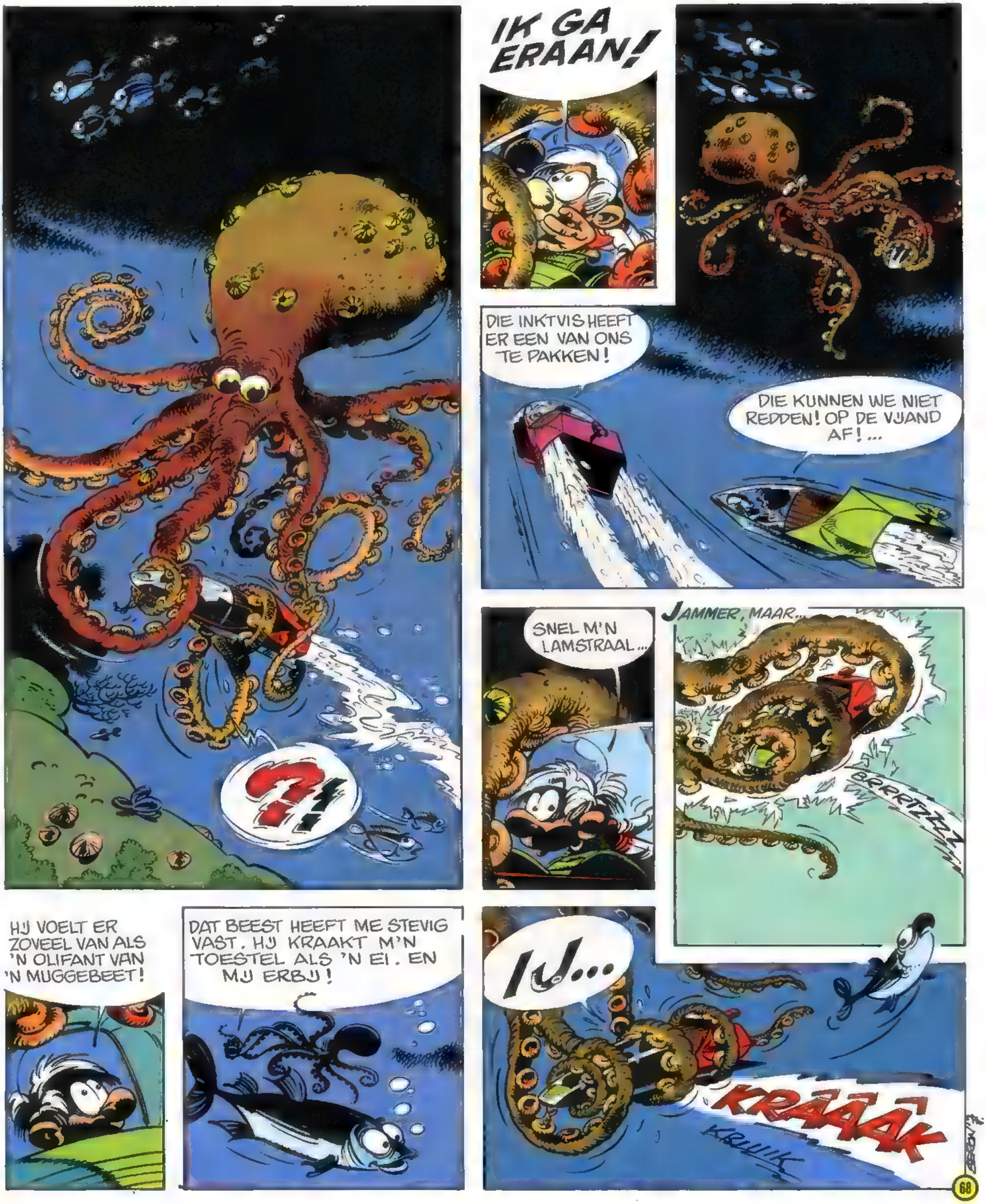
?!
IK GA ERAAN!
DIE INKTVIS HEEFT ER EEN VAN ONS TE PAKKEN!
DIE KUNNEN WE NIET REDDEN! OP DE VIJAND AF!...
SNEL M'N LAMSTRAAL...
JAMMER, MAAR...
BRRRTZZZ
HIJ VOELT ER ZOVEEL VAN ALS 'N OLIFANT VAN 'N MUGGEBEET!
DAT BEEST HEEFT ME STEVIG VAST. HIJ KRAAKT M'N TOESTEL ALS 'N EI. EN MIJ ERBIJ!
IJ...
KRAAAK
KRUIIK

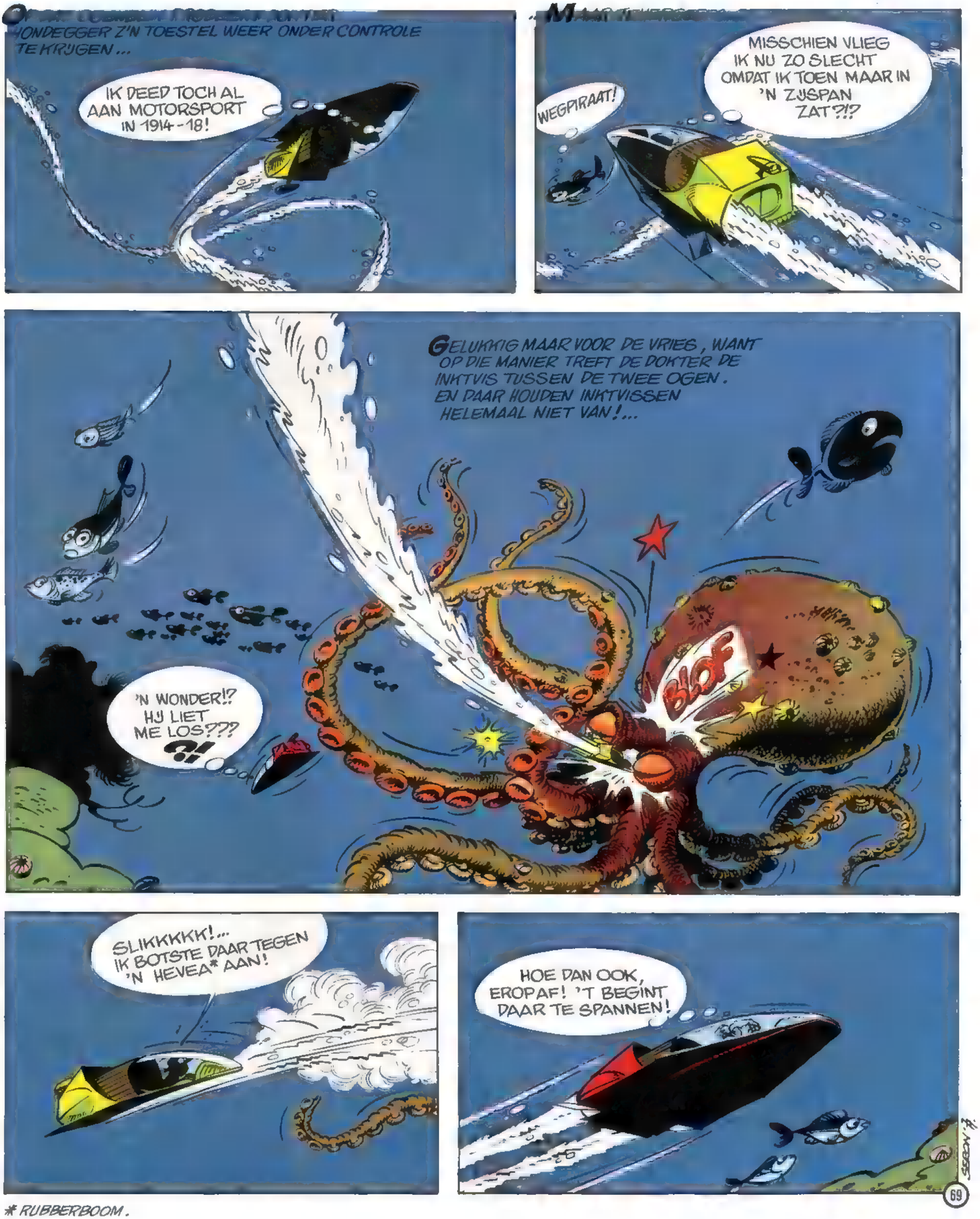
HONDEGGER Z'N TOESTEL WEER ONDER CONTROLE TE KRIJGEN ...
IK DEED TOCH AL AAN MOTORSPORT IN 1914-18!
WEGPIRAAT!
MISSCHIEN VLIEG IK NU ZO SLECHT OMDAT IK TOEN MAAR IN 'N ZIJSPAN ZAT?!?
GELUKKIG MAAR VOOR DE VRIES, WANT OP DIE MANIER TREFT DE DOKTER DE INKTVIS TUSSEN DE TWEE OGEN. EN DAAR HOUDEN INKTVISSEN HELEMAAL NIET VAN!...
BLOF
'N WONDER!? HIJ LIET ME LOS???
?!
SLIKKKKK!... IK BOTSTE DAAR TEGEN 'N HEVEA* AAN!
HOE DAN OOK, EROPAF! 'T BEGINT DAAR TE SPANNEN!
69

* RUBBERBOOM.

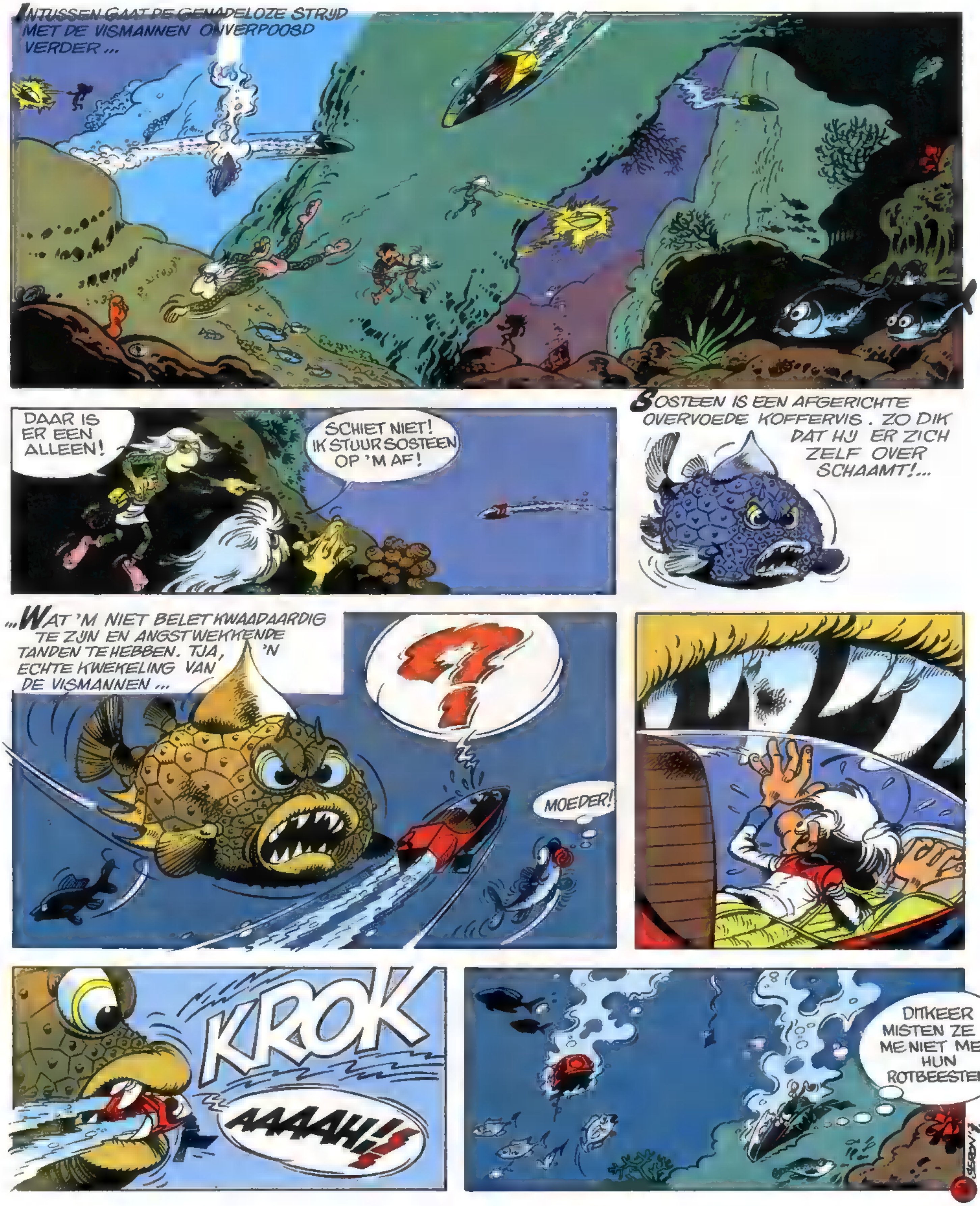
INTUSSEN GAAT DE GENADELOZE STRIJD MET DE VISMANNEN ONVERPOOSD VERDER ...
DAAR IS ER EEN ALLEEN!
SCHIET NIET! IK STUUR SOSTEEN OP 'M AF!
SOSTEEN IS EEN AFGERICHTE OVERVOEDE KOFFERVIS. ZO DIK DAT HIJ ER ZICH ZELF OVER SCHAAMT!...
...WAT 'M NIET BELET KWAADAARDIG TE ZIJN EN ANGSTWEKKENDE TANDEN TE HEBBEN. TJA, 'N ECHTE KWEKELING VAN DE VISMANNEN ...
?
MOEDER!
KROK
AAAAH!!
DITKEER MISTEN ZE ME NIET MET HUN ROTBEESTEN!

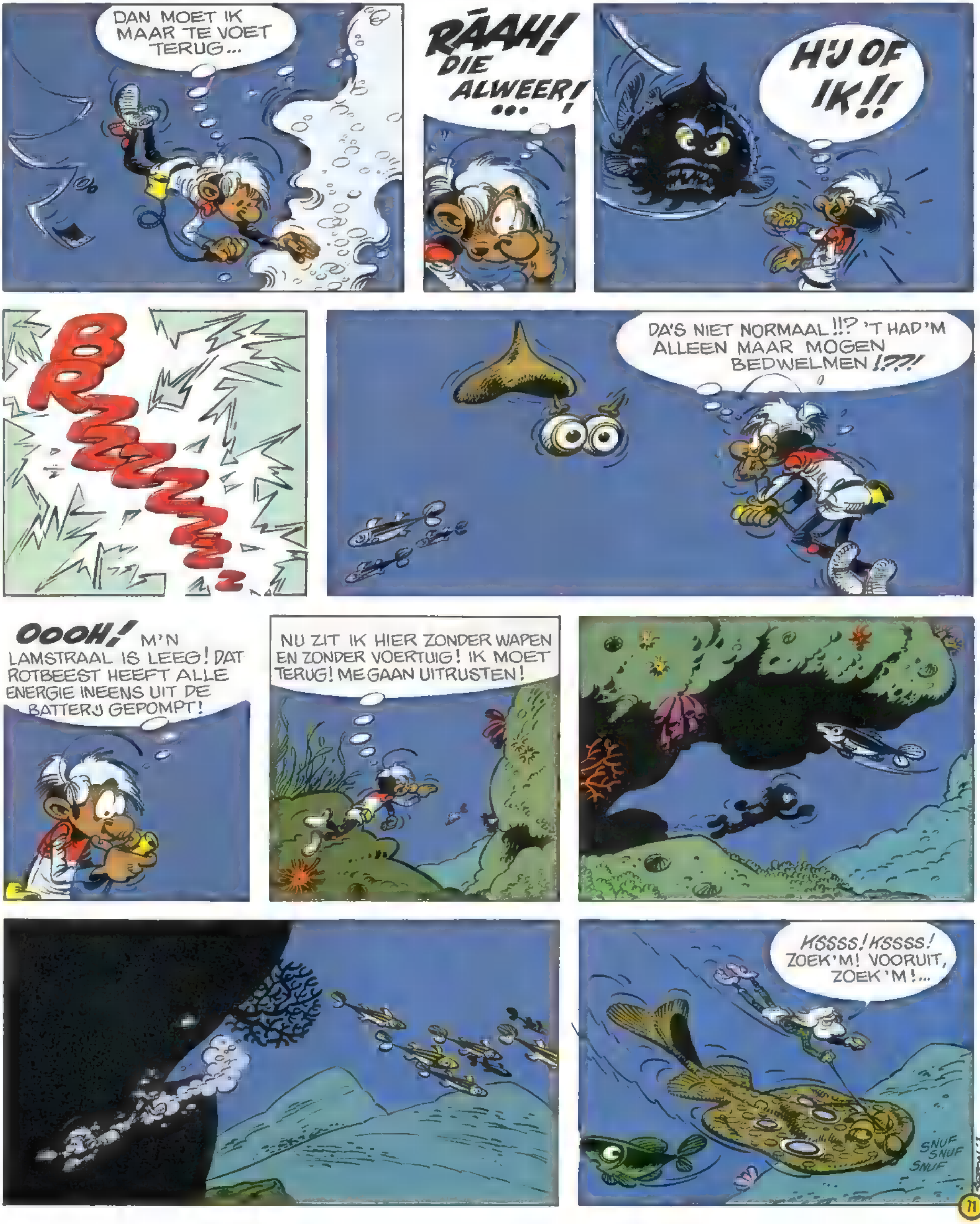
DAN MOET IK MAAR TE VOET TERUG...
RÄAH! DIE ALWEER! ...
HIJ OF IK!!
BRZZZZZZZ
DA'S NIET NORMAAL!!? 'T HAD'M ALLEEN MAAR MOGEN BEDWELMEN !??!
OOOH! M'N LAMSTRAAL IS LEEG! DAT ROTBEEST HEEFT ALLE ENERGIE INEENS UIT DE BATTERIJ GEPOMPT!
NU ZIT IK HIER ZONDER WAPEN EN ZONDER VOERTUIG! IK MOET TERUG! ME GAAN UITRUSTEN!
KSSSS! KSSSS! ZOEK'M! VOORUIT, ZOEK'M!...
SNUF SNUF SNUF
11

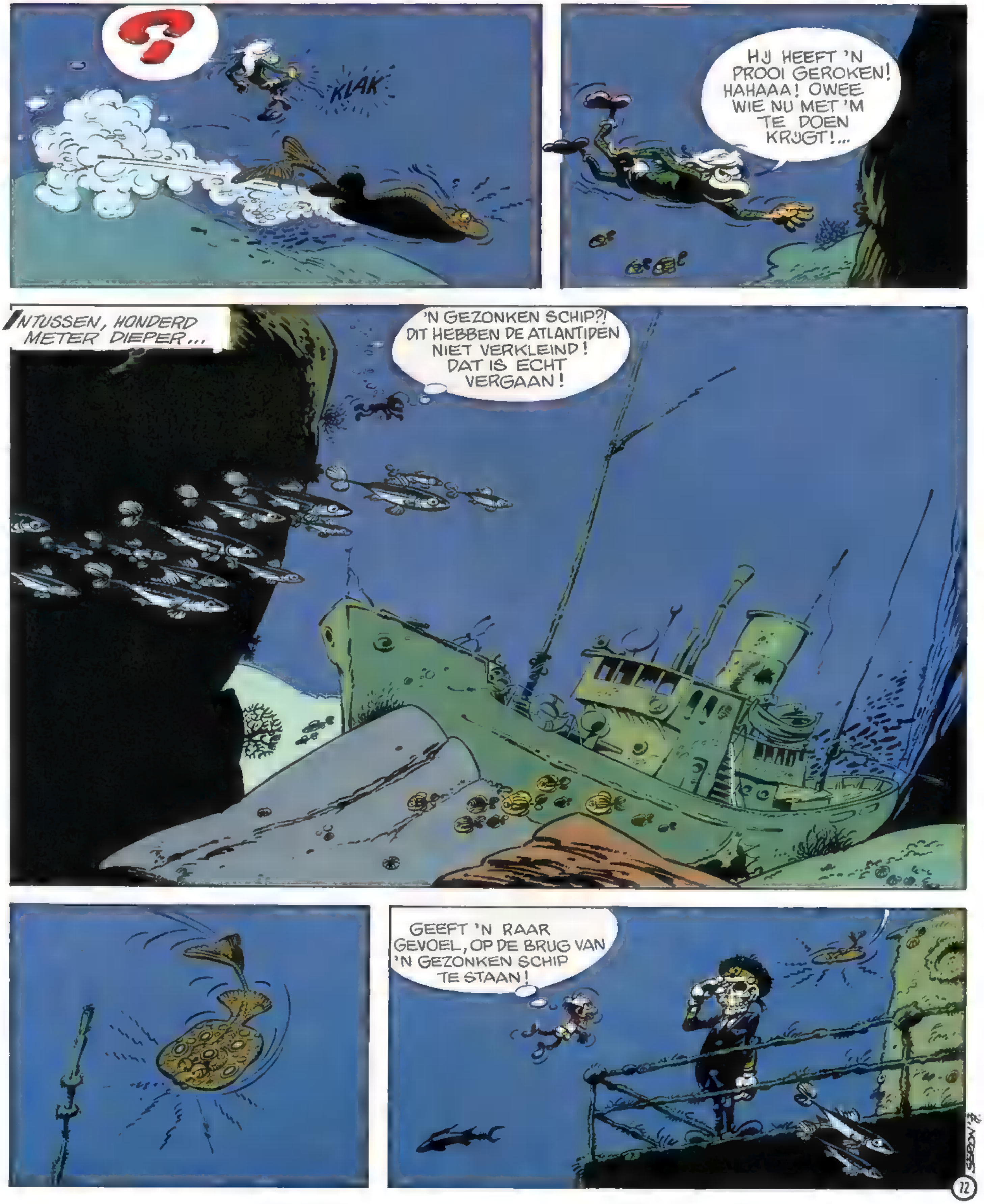
KLAK
HIJ HEEFT 'N PROOI GEROKEN! HAHAAA! OWEE WIE NU MET 'M TE DOEN KRIJGT!...
INTUSSEN, HONDERD METER DIEPER...
'N GEZONKEN SCHIP?! DIT HEBBEN DE ATLANTIDEN NIET VERKLEIND! DAT IS ECHT VERGAAN!
GEEFT 'N RAAR GEVOEL, OP DE BRUG VAN 'N GEZONKEN SCHIP TE STAAN!
12

ER ZIJN NOG DWAZE EN MOEDIGE KAPITEINS!
GRRRRR
AAAAH!!
DANK ZIJ DIE KAPITEIN ZAG IK NOG NET DIE SIDDERROG AANKOMEN ...
OEF!!
GRRRR GRRRR
IN DE LUCHTSCHACHT KAN HIJ ME NIET VOLGEN ...
BLIKSEMS! HIJ KOMT! HIJ IS BOOS OP ME!
FRRRRRT KRABKRAB KRREKRAK
MAKEN DAT IK HIER WEGKOM ... ALS HIJ ER TOCH EENS DOOR RAAKTE ...
HIJ IS ER DOOR!!!?! DE DEUR! SNEL!!!

STIK! DIE DEUR IS VASTGEROEST!
D... DAAR IS-IE WEER! NU GA IK ERAAN!!!
DZZZ!!!!!!!!
GARGLLL
EN NOG 'N SADIST OOK! HIJ MAAKT ME AF MET KLEINE STRALENDOSISSEN ...
OH!
GERED! ...
DOOR DAT GAT KOMT HIJ NIET!...
NU MAAR WACHTEN TOT HIJ 'T BEU WORDT. ZUURSTOFTABLETTEN HEB IK GENOEG ...
TJA, MOMENTEEL WEL, DE VRIES...
KORTOM, HIER ZIT IK VEILIG ...

AAAAH!
MOE... MOE... MOEDER! MOEDER! TE... TE... TERUG, JIJ! NA... NAA... NAAR JE NEST! VORT!
'T...'T IS 'N PHOTOSTOMIAS GUERNEI...'N VERSCHRIKKE-LIJK VRAATZUCHTIGE ROOFVIS.!!
WAAHH!
?!
OEF, WAT 'N GELUK!!! DAT IS DE EERSTE KEER IN DIT VERHAAL DAT IK IEMAND ANGST INBOEZEM!...
EN NU MOET IK ER 'NS ERNSTIG AAN DENKEN OM UIT DIT WRAK WEG TE KOMEN!...

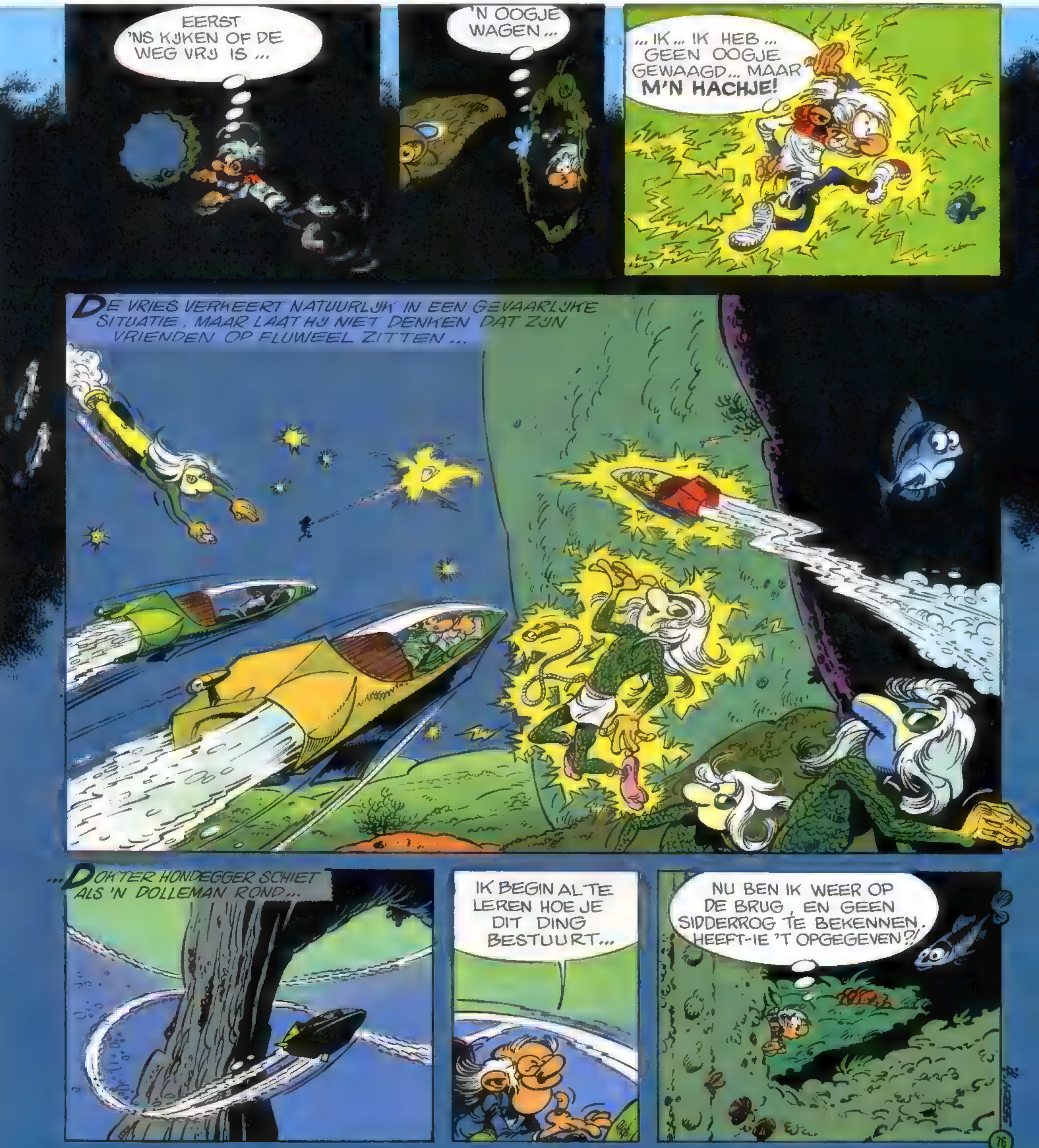
EERST 'NS KIJKEN OF DE WEG VRIJ IS ...
'N OOGJE WAGEN ...
... IK ... IK HEB ... GEEN OOGJE GEWAAGD ... MAAR **M'N HACHJE!**
DE VRIES VERKEERT NATUURLIJK IN EEN GEVAARLIJKE SITUATIE. MAAR LAAT HIJ NIET DENKEN DAT ZIJN VRIENDEN OP FLUWEEL ZITTEN ...
... DOKTER HONDEGGER SCHIET ALS 'N DOLLEMAN ROND ...
IK BEGIN AL TE LEREN HOE JE DIT DING BESTUURT ...
NU BEN IK WEER OP DE BRUG, EN GEEN SIDDERROG TE BEKENNEN. HEEFT-IE 'T OPGEGEVEN?!
76

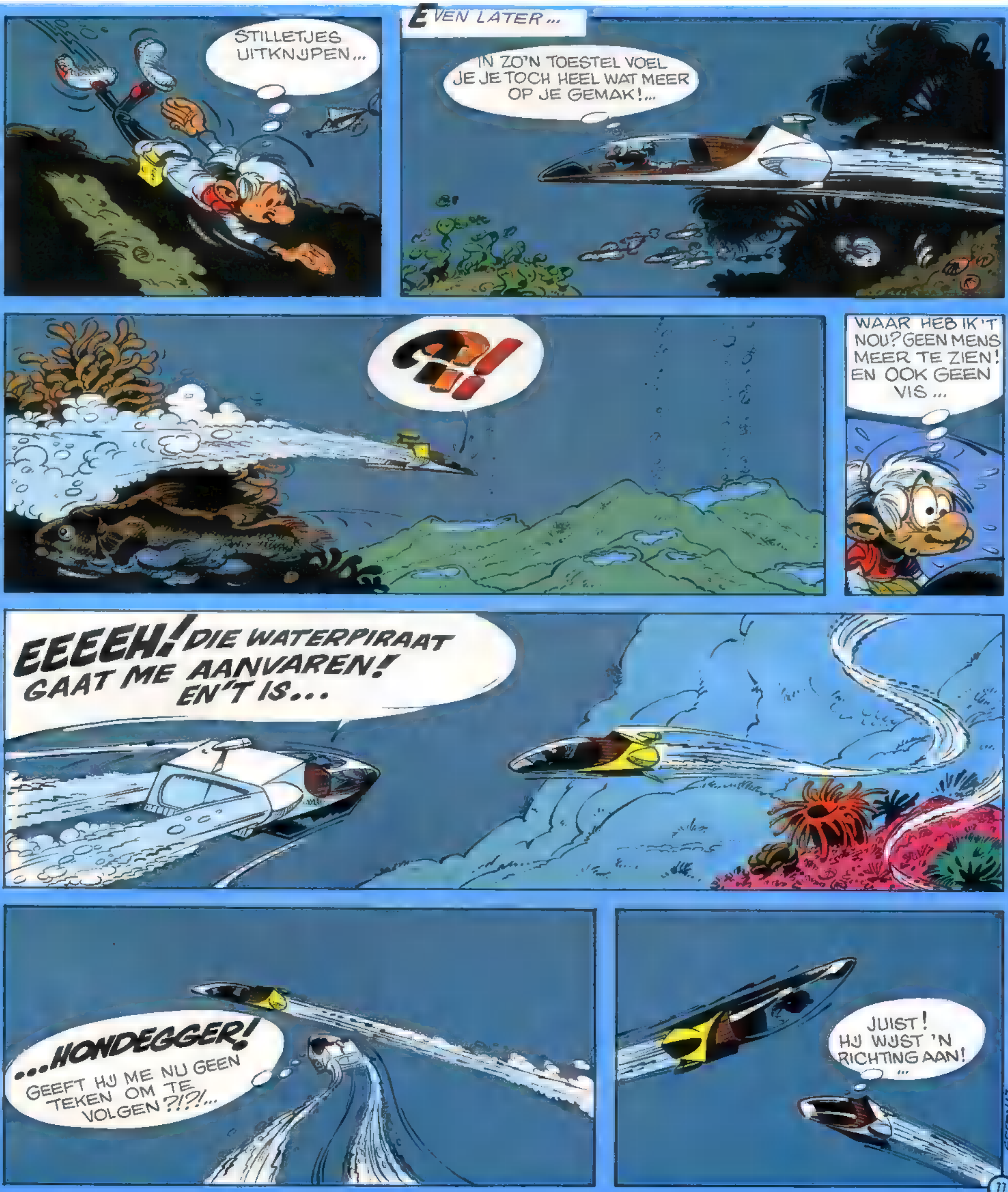
STILLETJES UITKNIJPEN...
EVEN LATER...
IN ZO'N TOESTEL VOEL JE JE TOCH HEEL WAT MEER OP JE GEMAK!...
?!
WAAR HEB IK 'T NOU? GEEN MENS MEER TE ZIEN! EN OOK GEEN VIS...
EEEEH! DIE WATERPIRAAT GAAT ME AANVAREN! EN'T IS...
...HONDEGGER!
GEEFT HIJ ME NU GEEN TEKEN OM TE VOLGEN?!?!...
JUIST! HIJ WIJST 'N RICHTING AAN!
...
11

IK KAN GEEN BETERE GIDS BEDENKEN!!!
OOH! DAT ZIET ER BEROERD UIT! DIE HEBBEN ZE ZWAAR GERAAKT!
IS... IS 'T NIET AL TE ERG?!...
DIE... DIE TWEE...
TWEE WAT?
DIE... DIE... ZE GAAN ER ALLEMAAL AAN!
STAP IN! JE VERTELT 'T ME ONDERWEG WEL...
ALLEMAAL ... GAAN ZE ERAAN...
DRINK 'N SLOK. HEB IK VOOR KOUDE NACHTEN MEEGENOMEN... KNAPT JE WEL OP...
VOORUIT... MET VOLGAS...
GAAT 'T AL WAT BETER? VERTEL 'NS?
HIK... KIJK DAAR!... DIE TWEE...
JA, BLAAS MAAR STOOM AF!...
18

HIK... ZE HEBBEN 'T VOORAL OP DE VISMANNEN BEGREPEN... ZE ZIJN BANG VAN ONZE ... HIK... TOESTELLEN!
ZINKTVISSEN! AFSCHUWELIJK!
PRECIES!... WE MOGEN ZE NIET LATEN BEGAAN... VISMANNEN OF NIET!...
ALS ZO'N INKTVIS JOUW TOESTEL HAD VERNIELD, DOOR HUN SCHULD, ZOU JE WEL ANDERS PRATEN!... IK... IK HEB 'T BEGREPEN! HIK... IK NEEM DE BESTURING OVER!...
WAT?
MOPS
HIJ ZOU 'T GEDAAN ... HEBBEN...

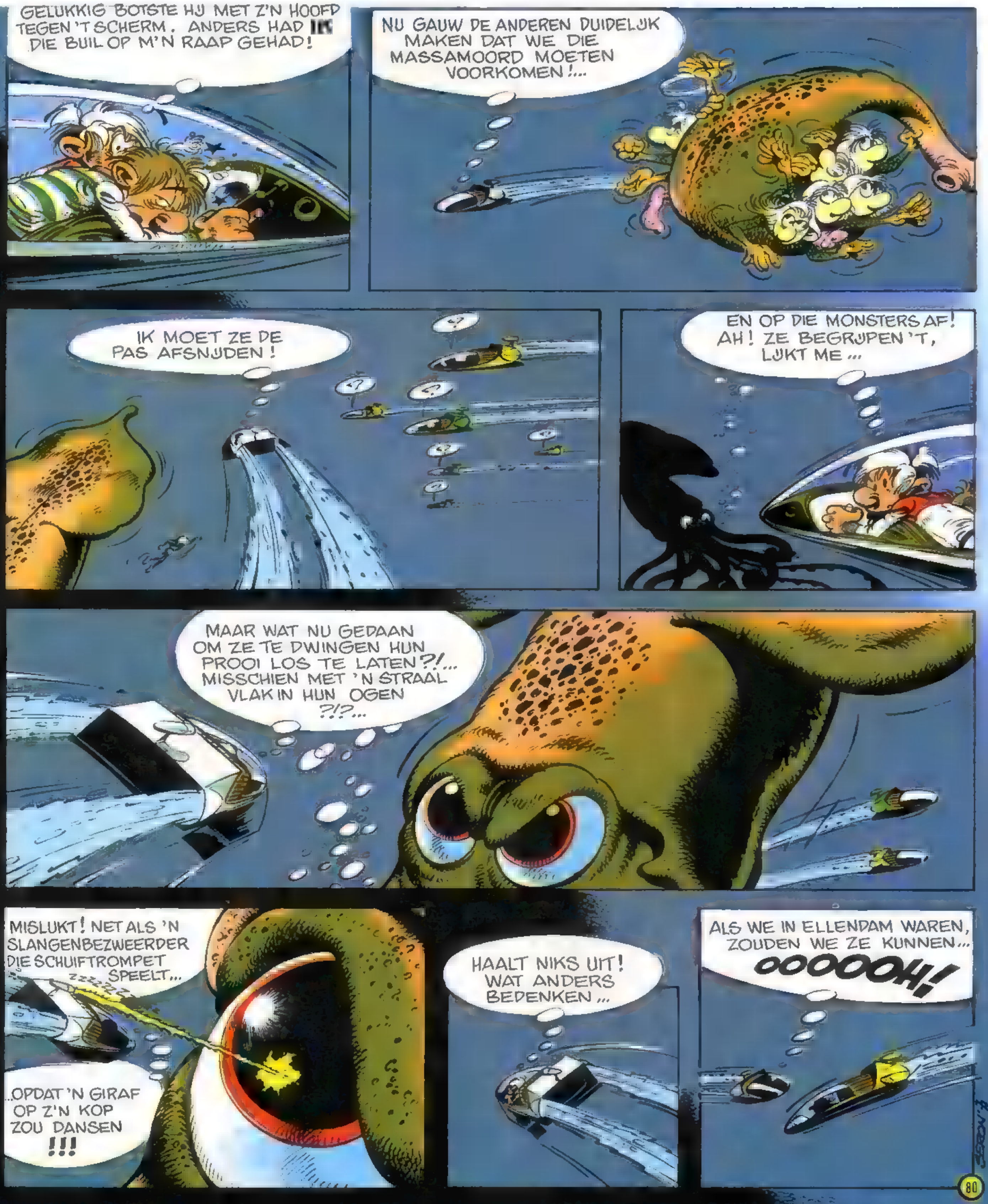
GELUKKIG BOTSTE HIJ MET Z'N HOOFD TEGEN 'T SCHERM. ANDERS HAD IK DIE BUIL OP M'N RAAP GEHAD!
NU GAUW DE ANDEREN DUIDELIJK MAKEN DAT WE DIE MASSAMOORD MOETEN VOORKOMEN!...
IK MOET ZE DE PAS AFSNIJDEN!
EN OP DIE MONSTERS AF! AH! ZE BEGRIJPEN 'T, LIJKT ME...
MAAR WAT NU GEDAAN OM ZE TE DWINGEN HUN PROOI LOS TE LATEN?!... MISSCHIEN MET 'N STRAAL VLAK IN HUN OGEN ?!?...
MISLUKT! NET ALS 'N SLANGENBEZWEERDER DIE SCHUIFTROMPET SPEELT...
...OPDAT 'N GIRAF OP Z'N KOP ZOU DANSEN !!!
HAALT NIKS UIT! WAT ANDERS BEDENKEN...
ALS WE IN ELLENDAM WAREN, ZOUDEN WE ZE KUNNEN...
OOOOOOH!
80

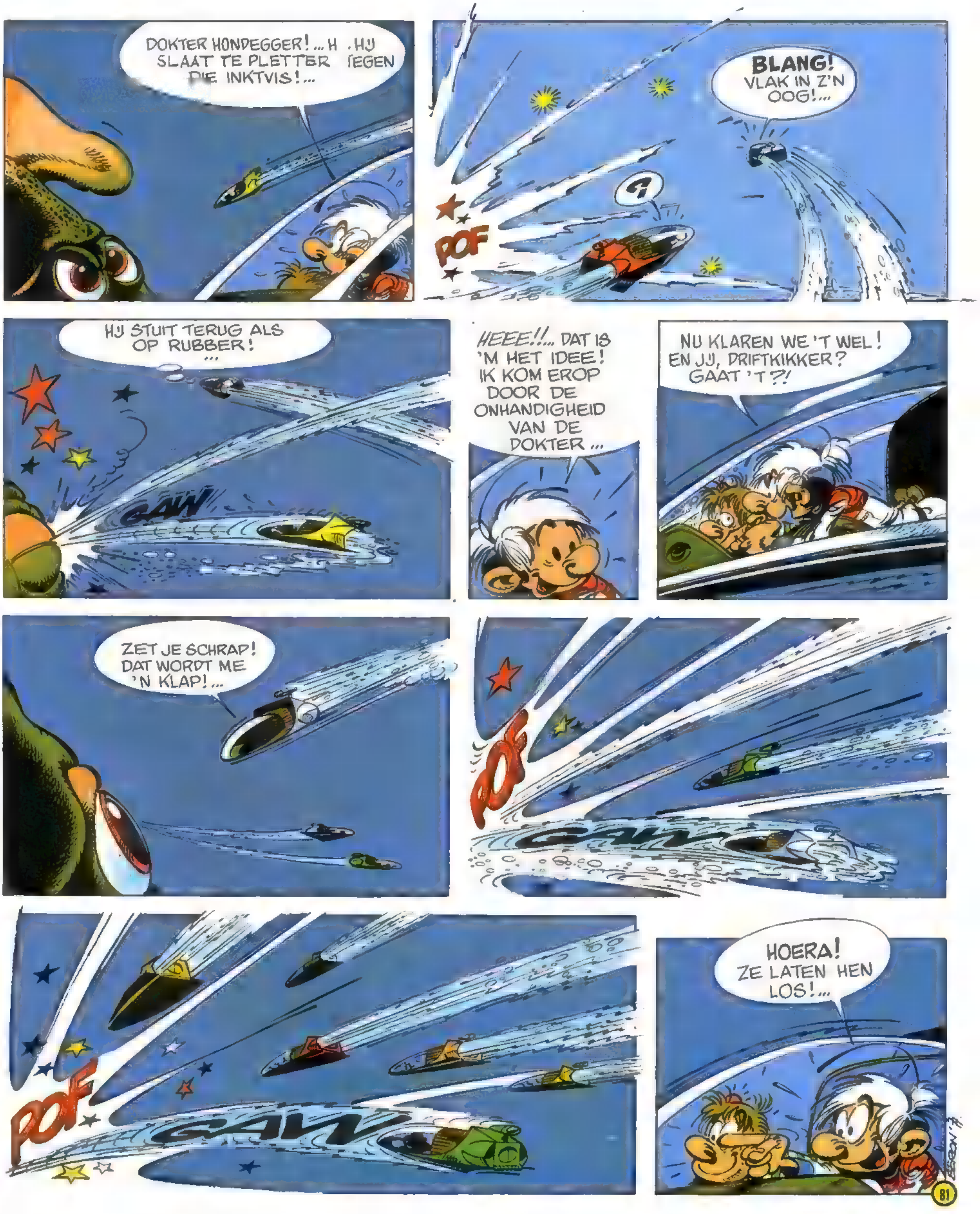
DOKTER HONDEGGER!... H .HIJ SLAAT TE PLETTER TEGEN DIE INKTVIS!...
BLANG! VLAK IN Z'N OOG!...
POF
HIJ STUIT TERUG ALS OP RUBBER!
GAW
HEEE!!... DAT IS 'M HET IDEE! IK KOM EROP DOOR DE ONHANDIGHEID VAN DE DOKTER...
NU KLAREN WE 'T WEL! EN JIJ, DRIFTKIKKER? GAAT 'T?!
ZET JE SCHRAP! DAT WORDT ME 'N KLAP!...
POF
GAW
POF
GAW
HOERA! ZE LATEN HEN LOS!...
81

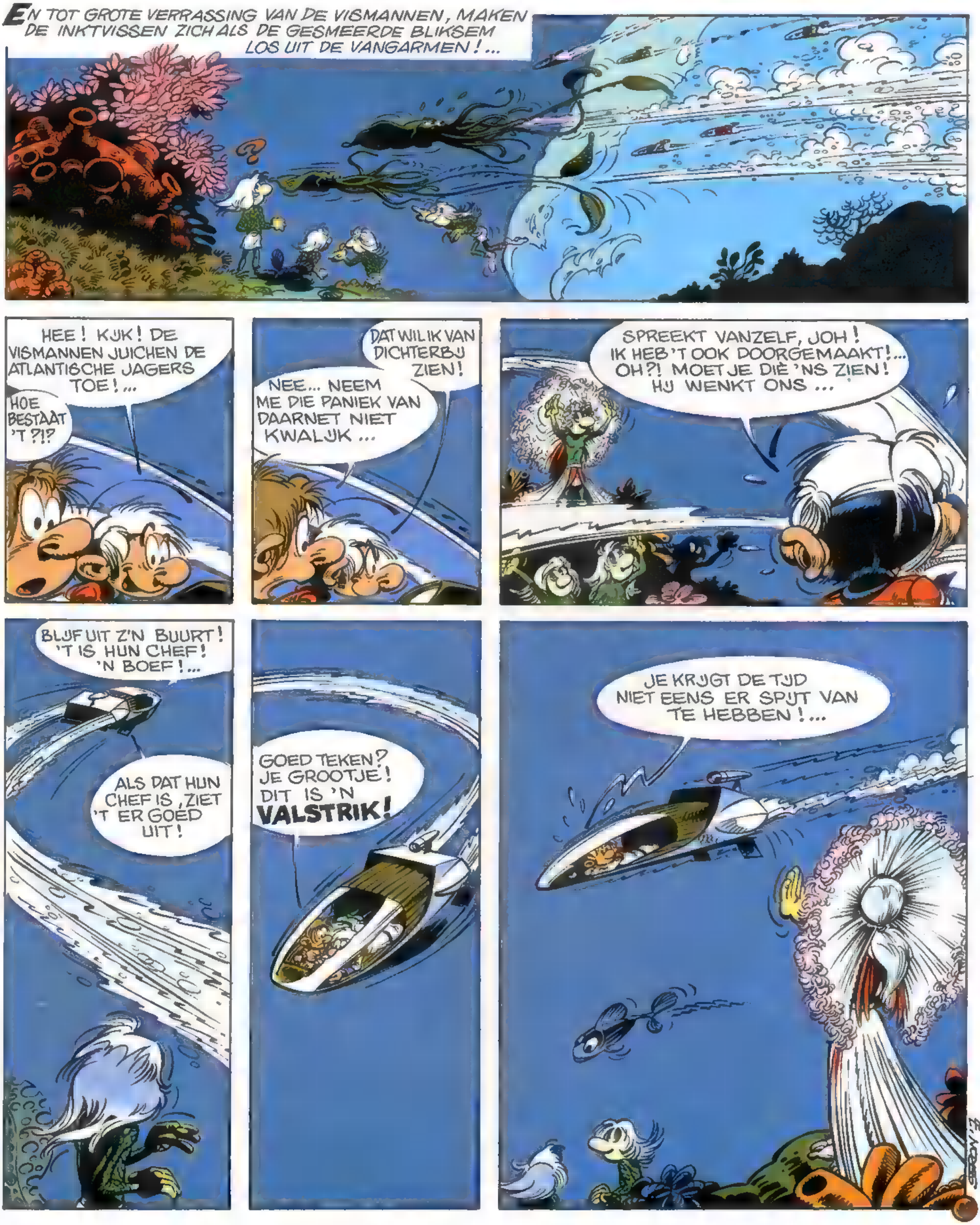
EN TOT GROTE VERRASSING VAN DE VISMANNEN, MAKEN DE INKTVISSEN ZICH ALS DE GESMEERDE BLIKSEM LOS UIT DE VANGARMEN!...
HEE! KIJK! DE VISMANNEN JUICHEN DE ATLANTISCHE JAGERS TOE!...
HOE BESTAAT 'T ?!?
DAT WIL IK VAN DICHTERBIJ ZIEN!
NEE... NEEM ME DIE PANIEK VAN DAARNET NIET KWALIJK...
SPREEKT VANZELF, JOH! IK HEB 'T OOK DOORGEMAAKT!... OH?! MOET JE DIE 'NS ZIEN! HIJ WENKT ONS...
BLIJF UIT Z'N BUURT! 'T IS HUN CHEF! 'N BOEF!...
ALS DAT HUN CHEF IS, ZIET 'T ER GOED UIT!
GOED TEKEN? JE GROOTJE! DIT IS 'N VALSTRIK!
JE KRIJGT DE TIJD NIET EENS ER SPIJT VAN TE HEBBEN!...

'T IS 'N STEL VALSE DONDERS, ZEG IK JE! ZE GAAN ONS DE BOTTEN BREKEN!
STA ME TOE U DE VIN TE DRUKKEN!
NEE MAAR!
DOOR UW MOED HEBT U VELEN VAN ONS 'T LEVEN GERED! WAAROM DEED U DAT?... WE ZIJN TOCH UW VIJANDEN?...
EUHHH...
'T SPIJT ME, MAAR IK MOET U TEGENSPREKEN. WIJ HEBBEN GEEN VIJANDEN. WE HEBBEN ALLEEN UW AANVAL BEANTWOORD OM DE ATLANTIDEN TE HELPEN, EN...
...TOEN VERKEERDEN UW MANNEN IN GEVAAR, EN BEDREIGDE MENSEN MOET JE HELPEN!...
...EN IK MOET NOG WAT ANDERS ZEGGEN. WE ZIJN HIER TEGEN WIL EN DANK, EN WE KRIJGEN LANGZAMERHAND TABAK VAN ATLANTIDEN EN VISMANNEN EN HUN RUZIES!...
...WE WILLEN ALLEEN MAAR DAT IEDEREEN ONS MET RUST LAAT, DAT U IEDEREEN MET RUST LAAT, EN DAT WE NAAR HUIS KUNNEN!
VALSAARD!
FIELT!

KUNT U DIE VIRTUOOS GEEN TEKEN GEVEN DAT HIJ MET Z'N BRAVOURESTUKJES MOET OPHOUDEN ?!?
?
ALS IK U NIET WEG HAD GEDUWD, HAD HIJ ONS ONTHOOFD!...
DAT IS HONDEGGER!
GOEIE GENADE! HIJ SLAAT TE PLETTER!!
ARME STAKKERD!
BOEM
ARME STAKKERD?... HIJ HEEFT ER TOCH OM GEVRAAGD, NIET?!...
JA, MAAR 'T IS 'N VRIEND!...
ER BLIJFT VAST NIKS VAN OVER ...
84

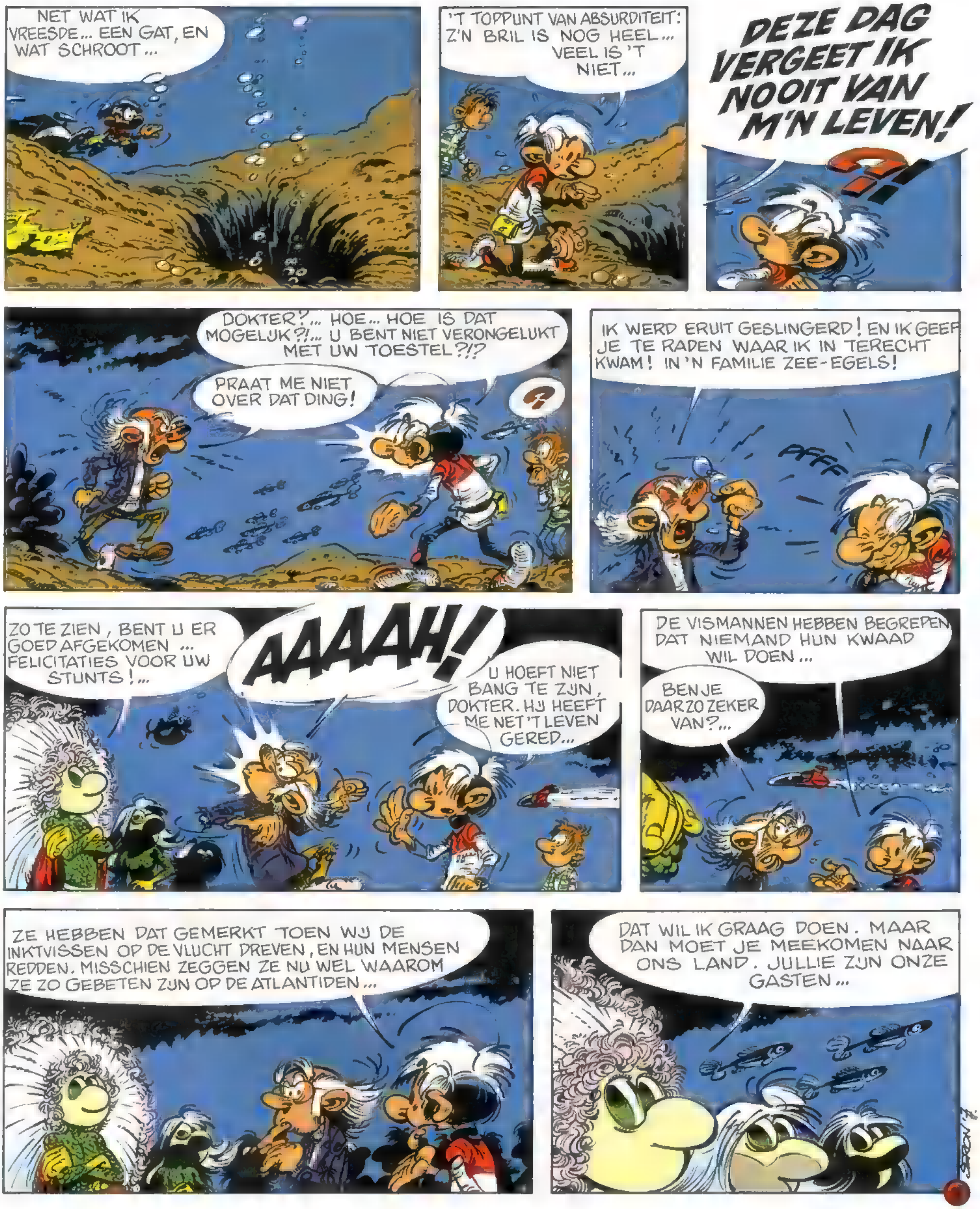
NET WAT IK VREESDE... EEN GAT, EN WAT SCHROOT...
'T TOPPUNT VAN ABSURDITEIT: Z'N BRIL IS NOG HEEL... VEEL IS 'T NIET...
DEZE DAG VERGEET IK NOOIT VAN M'N LEVEN!
?!
DOKTER?... HOE... HOE IS DAT MOGELIJK?!... U BENT NIET VERONGELUKT MET UW TOESTEL?!?
PRAAT ME NIET OVER DAT DING!
?
IK WERD ERUIT GESLINGERD! EN IK GEEF JE TE RADEN WAAR IK IN TERECHT KWAM! IN 'N FAMILIE ZEE-EGELS!
PFFF
ZO TE ZIEN, BENT U ER GOED AFGEKOMEN ... FELICITATIES VOOR UW STUNTS!...
AAAAH!
U HOEFT NIET BANG TE ZIJN, DOKTER. HIJ HEEFT ME NET 'T LEVEN GERED...
DE VISMANNEN HEBBEN BEGREPEN DAT NIEMAND HUN KWAAD WIL DOEN...
BEN JE DAAR ZO ZEKER VAN?...
ZE HEBBEN DAT GEMERKT TOEN WIJ DE INKTVISSEN OP DE VLUCHT DREVEN, EN HUN MENSEN REDDEN. MISSCHIEN ZEGGEN ZE NU WEL WAAROM ZE ZO GEBETEN ZIJN OP DE ATLANTIDEN...
DAT WIL IK GRAAG DOEN. MAAR DAN MOET JE MEEKOMEN NAAR ONS LAND. JULLIE ZIJN ONZE GASTEN...

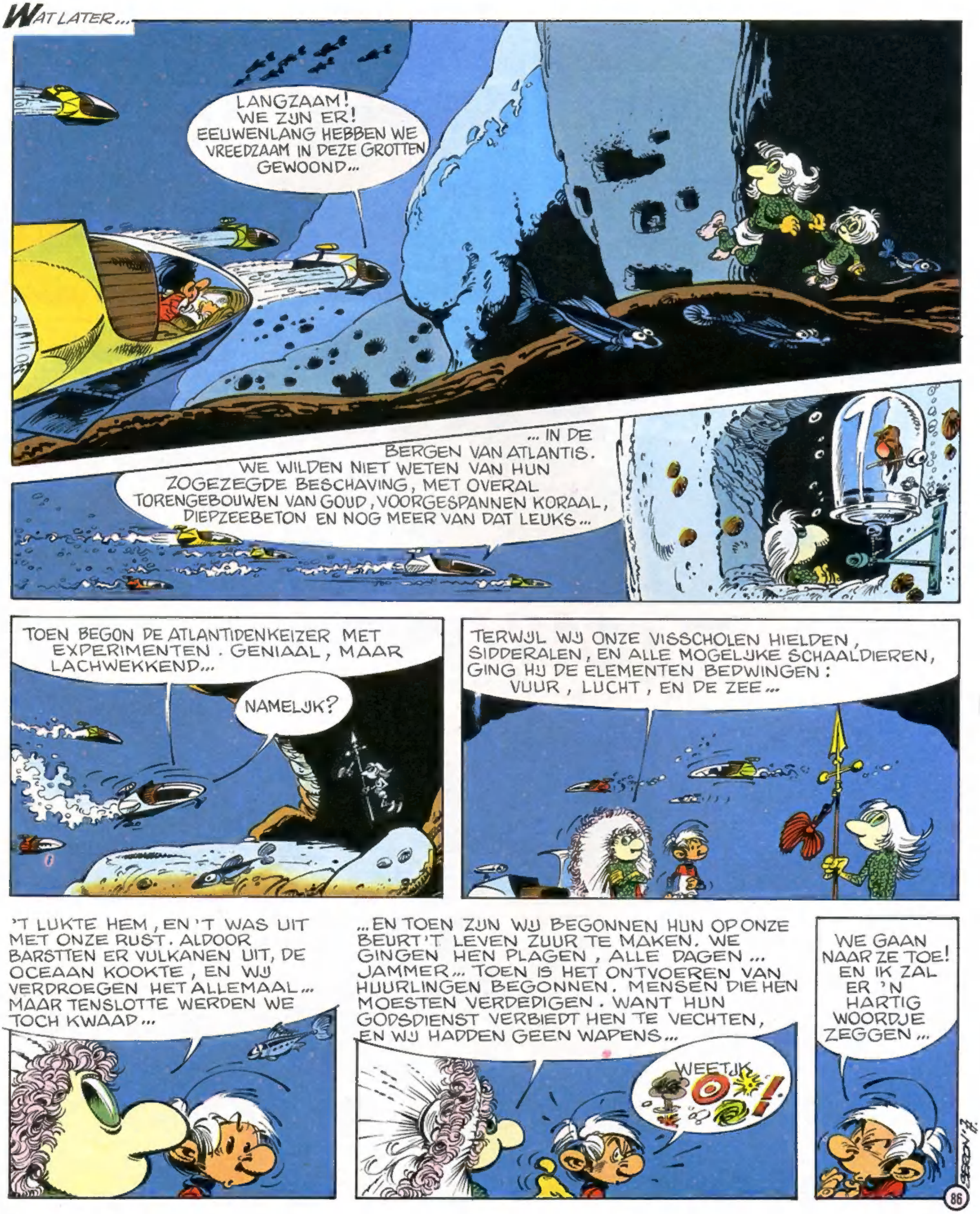
WAT LATER...
LANGZAAM! WE ZIJN ER! EEUWENLANG HEBBEN WE VREEDZAAM IN DEZE GROTTEN GEWOOND...
... IN DE BERGEN VAN ATLANTIS. WE WILDEN NIET WETEN VAN HUN ZOGEZEGDE BESCHAVING, MET OVERAL TORENGEBOUWEN VAN GOUD, VOORGESPANNEN KORAAL, DIEPZEEBETON EN NOG MEER VAN DAT LEUKS...
TOEN BEGON DE ATLANTIDENKEIZER MET EXPERIMENTEN. GENIAAL, MAAR LACHWEKKEND...
NAMELIJK?
TERWIJL WIJ ONZE VISSCHOLEN HIELDEN, SIDDERALEN, EN ALLE MOGELIJKE SCHAALDIEREN, GING HIJ DE ELEMENTEN BEDWINGEN: VUUR, LUCHT, EN DE ZEE...
'T LUKTE HEM, EN 'T WAS UIT MET ONZE RUST. ALDOOR BARSTTEN ER VULKANEN UIT, DE OCEAAN KOOKTE, EN WIJ VERDROEGEN HET ALLEMAAL... MAAR TENSLOTTE WERDEN WE TOCH KWAAD...
...EN TOEN ZIJN WIJ BEGONNEN HUN OP ONZE BEURT 'T LEVEN ZUUR TE MAKEN. WE GINGEN HEN PLAGEN, ALLE DAGEN... JAMMER... TOEN IS HET ONTVOEREN VAN HUURLINGEN BEGONNEN. MENSEN DIE HEN MOESTEN VERDEDIGEN. WANT HUN GODSDIENST VERBIEDT HEN TE VECHTEN, EN WIJ HADDEN GEEN WAPENS...
WEET IK!
WE GAAN NAAR ZE TOE! EN IK ZAL ER 'N HARTIG WOORDJE ZEGGEN...
86

EN DE VRIJWILLIGERS-TEGEN-WIL-EN-DANK VLIEGEN NAAR DE ATLANTIDEN TERUG...
DAAR KOMEN ONZE VRIENDEN! DE VISMANNEN HEBBEN 'T WEL ZWAAR TE VERDUREN GEKREGEN!
HEEE!? DIE ZIJN GEK!!
ZE HEBBEN VISMANNEN MEEGEBRACHT!!!...
OGENBLIKJE, KEREL!
DIT ZIJN ONDERHANDELAARS! ZE WENSEN MAAR ÉÉN DING: VREDE!
WAT?
NA HEEL WAT UITEENZETTINGEN...
GOED, ALS'T ZO ZIT, DAN GA IK NAAR 'T PALEIS... 'N AUDIËNTIE VRAGEN...
DAAR ZAL IEDEREEN BLIJ OM ZIJN!
LATER...
"DE VISMANNEN VERKLAREN DAT ZE EEN EIND MAKEN AAN ALLE AANVALLEN OP DE ATLANTIDEN. VAN MIJN KANT ZAL IK MIJN EXPERIMENTEN STAKEN OM NIEMAND MEER TE HINDEREN"... UITSTEKEND. IK TEKEN...
MAAR NU HEB IK 'N GROTE ZORG...
SERON
87

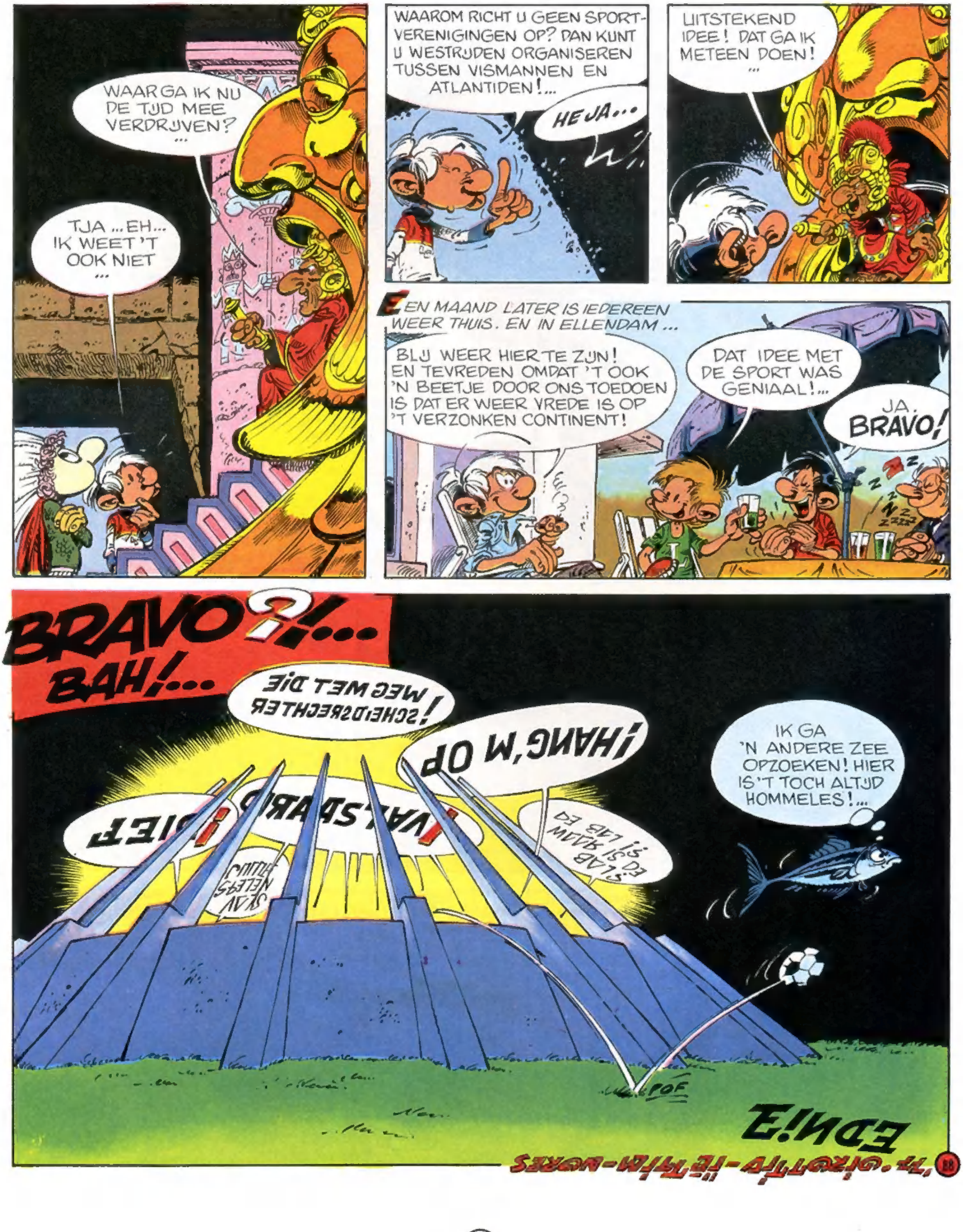

WAAR GA IK NU DE TIJD MEE VERDRIJVEN? ...
TJA ... EH... IK WEET 'T OOK NIET ...
WAAROM RICHT U GEEN SPORTVERENIGINGEN OP? DAN KUNT U WESTRIJDEN ORGANISEREN TUSSEN VISMANNEN EN ATLANTIDEN!...
HE JA...
UITSTEKEND IDEE! DAT GA IK METEEN DOEN! ...
EEN MAAND LATER IS IEDEREEN WEER THUIS. EN IN ELLENDAM ...
BLIJ WEER HIER TE ZIJN! EN TEVREDEN OMDAT 'T OOK 'N BEETJE DOOR ONS TOEDOEN IS DAT ER WEER VREDE IS OP 'T VERZONKEN CONTINENT!
DAT IDEE MET DE SPORT WAS GENIAAL!...
JA. BRAVO!
BRAVO?!... BAH!...
WEG MET DIE SCHEIDSRECHTER!
HANG 'M OP!
IK GA 'N ANDERE ZEE OPZOEKEN! HIER IS 'T TOCH ALTIJD HOMMELES!...
POF
EINDE

REEDS VERSCHENEN :

1. De uittocht
2. De Mini-mensjes in Brontoxico
3. Soldaten uit het verleden
4. De waterratten
5. Het oog van de cycloop
6. Het spookschip
7. Grijpers van de samoerai
8. Droompoeder

UITGEVERIJ DUPUIS, N.V.
Industriestraat 13, 6135 KE SITTARD (Nederland)
UITGEVERIJ JEAN DUPUIS, N.V.
Livornostraat 97, 1050 BRUSSEL (België)
I.S.B.N. 90-314-0601-5
D.1980/0089/2